

SCHNITT

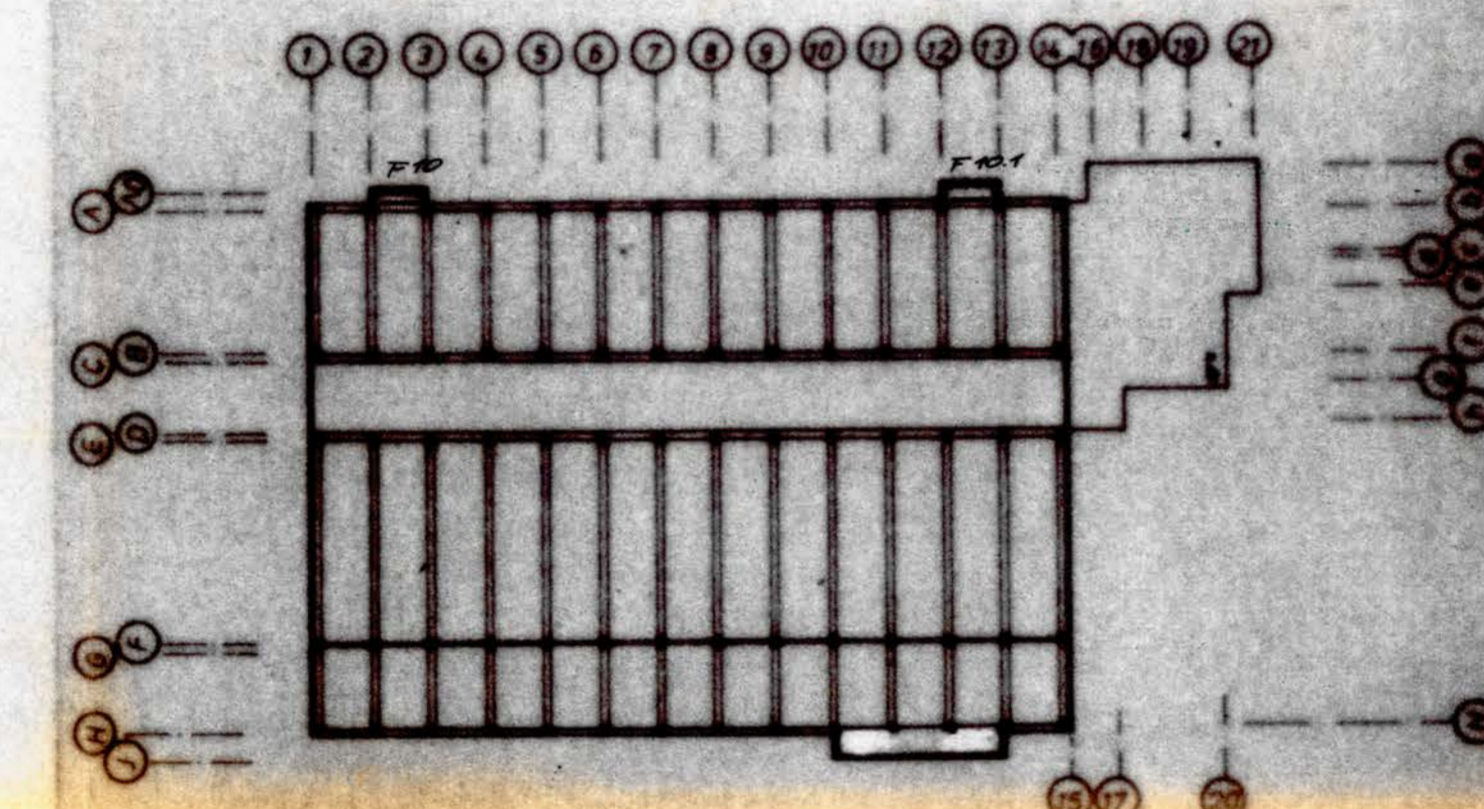

REHABITATION UND WARTUNGSHALLE  
MIT SOZIALTRAKT

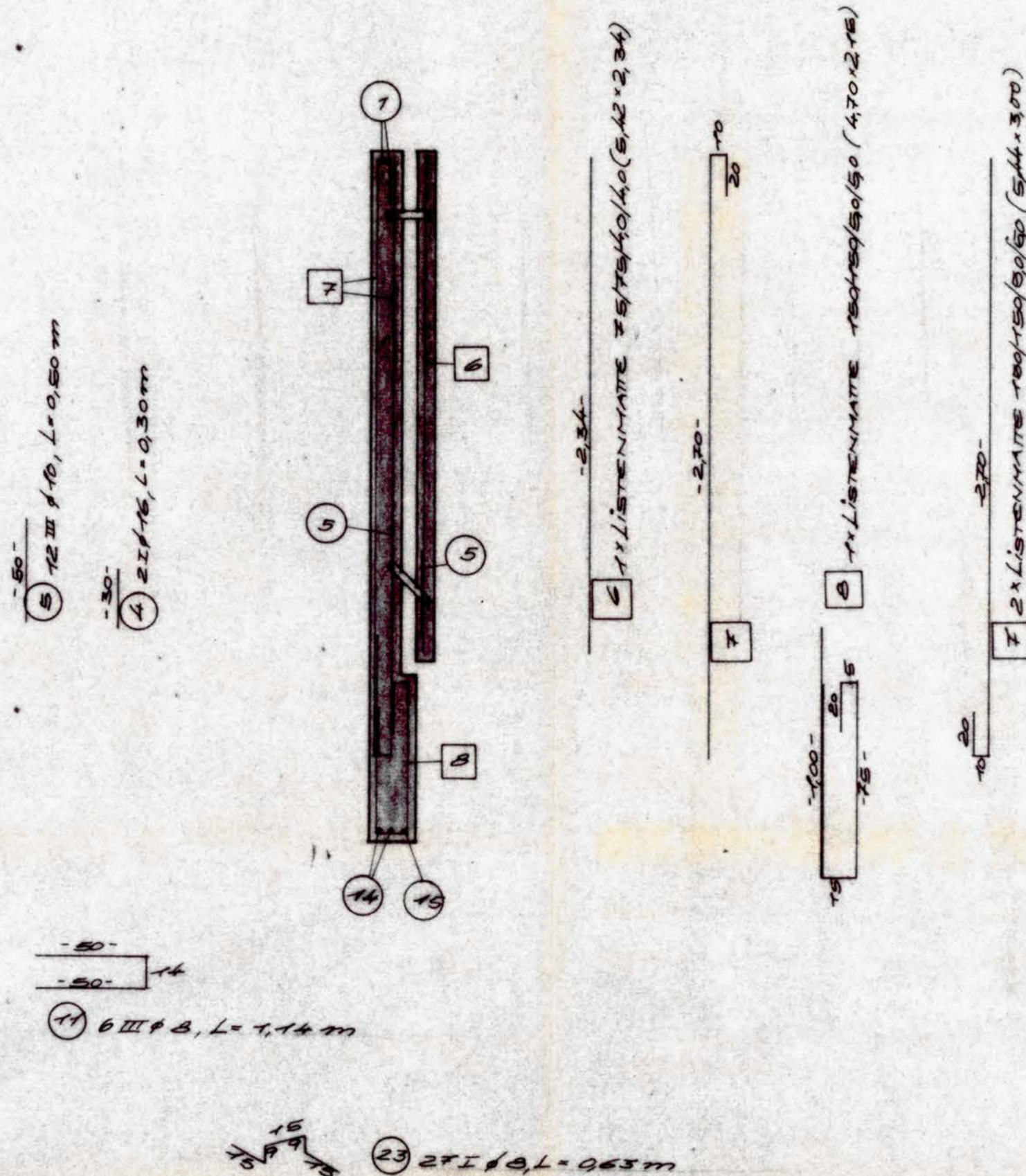

NUMMER	STCK	EINBAUTEILE (JE STCK.)	NUMMER	STCK	ZUBEHÖRTEILE (JE STCK.)
66	6	Luts-Hollesanker H40			
67	2	Deha-Kugelhkopfanker 75KH, L=300mm			
630	4	HTA 30/17, L=150mm (Niro)			
51606	2	Luts-Trägeranker S1500 einschl. Neoprene F7cm			
5131	2	Feuerdämmplatten auf Läger L150-76-9, lg=200mm feuerverzinkt			
		2x17,15cm Deckwool Dämmplatten, Socor			

IN STATISCHER HINSICHT GEPRÜFT.  
TAGI 14.7.81  
NR! 70274  
DIPL.-ING. H. REISSMANN, HANNOVER  
PRÜFINGENIEUR FÜR BAUSTATIK  
GELLERTSTRASSE 3 · FERNSPRECHER 81 30 38

IN STATISCHER HINSICHT GEPRÜFT.  
TAG: 14.7.81  
NR: 20229  
Dipl.-Ing. H. REISSMANN, HANNOVER  
PRÜFINGENIEUR FÜR BAUSTATIK  
GELLERTSTRASSE 3 · FERNSPRECHER 81 30 38

ZEICHENERKLÄRUNG				
SICHTBETON		ABGEFASTE KANTE		AUS DER FORM HEBEN
WASCHBETON				LAGERUNG
ABGERIEBEN				TRANSPORT
GEGLÄTTET		GEÄNDERT		

POS. F 10.1		STCK. 1		ALS STICK 1/2 ZU POS. F 10	
POS. F 10		STCK. 1		GEWICHT JE STCK.	
NORMAL- BETON	3,14 m³	BETONGÜTE	Bn 45	9,13 t	ST I 7,67 kg
LEICHT- BETON	m³	BETONGÜTE	LBn		ST III 31,45 kg
VORSAZ- BETON	m³	NETTO (375 (bbr))			ST IV 123,66 kg
		VORSAZ 1,5 CM			ST V 166,76 kg
				STABEN BEW. JE STCK.	

 **Dyckerhoff & Widmann**  
A K T I E N G E S E L L S C H A F T  
2010 Sylke Am Rasteder Weg 4 (042 62) 988

Bauherr	HANNOVERSCHE VERKEHRSBETRIEBE AG (ÜSTBA)
Bauort	HANNOVER - DÖHREN
Objekt	NEUBAU STADTBANNBETRIEBSHOF DÖHREN
Erstellung	REPARATUR- UND WERTUNGSHALLE
	SANDWICH- FASSADENPLATTE

Maßstab	1:25	Stattk. Pos.	Nr. 817607-00-52		
	Datum	Name	+ Zeichen	Datum	Unterschrift
gezeichnet	30.4.81	HOGE	HO	gelesen	
geprüft	5.5.81	W. H. H.		gelesen	

Die Zeichnung, die zugehörigen Anlagen, Beschreibungen, Berechnungen usw. und ihr Inhalt sind unser geistiges Eigentum. Sie dürfen nicht ohne unsere Genehmigung vervielfältigt, unbefugten Dritten zur Einsicht überlassen werden oder sonstige Mittelteil oder zu anderen Zwecken, als sie dem Empfänger anvertraut sind, benutzt werden. Sie sind auf Verlangen zurückzugeben.

Stark-Grobbe

2	HOGG	21.5.81	FE <sup>1</sup> FEKORREKTUREN
Änderung	Datum	Name	betriebl.
Zeichnungsformat: 10 cm			



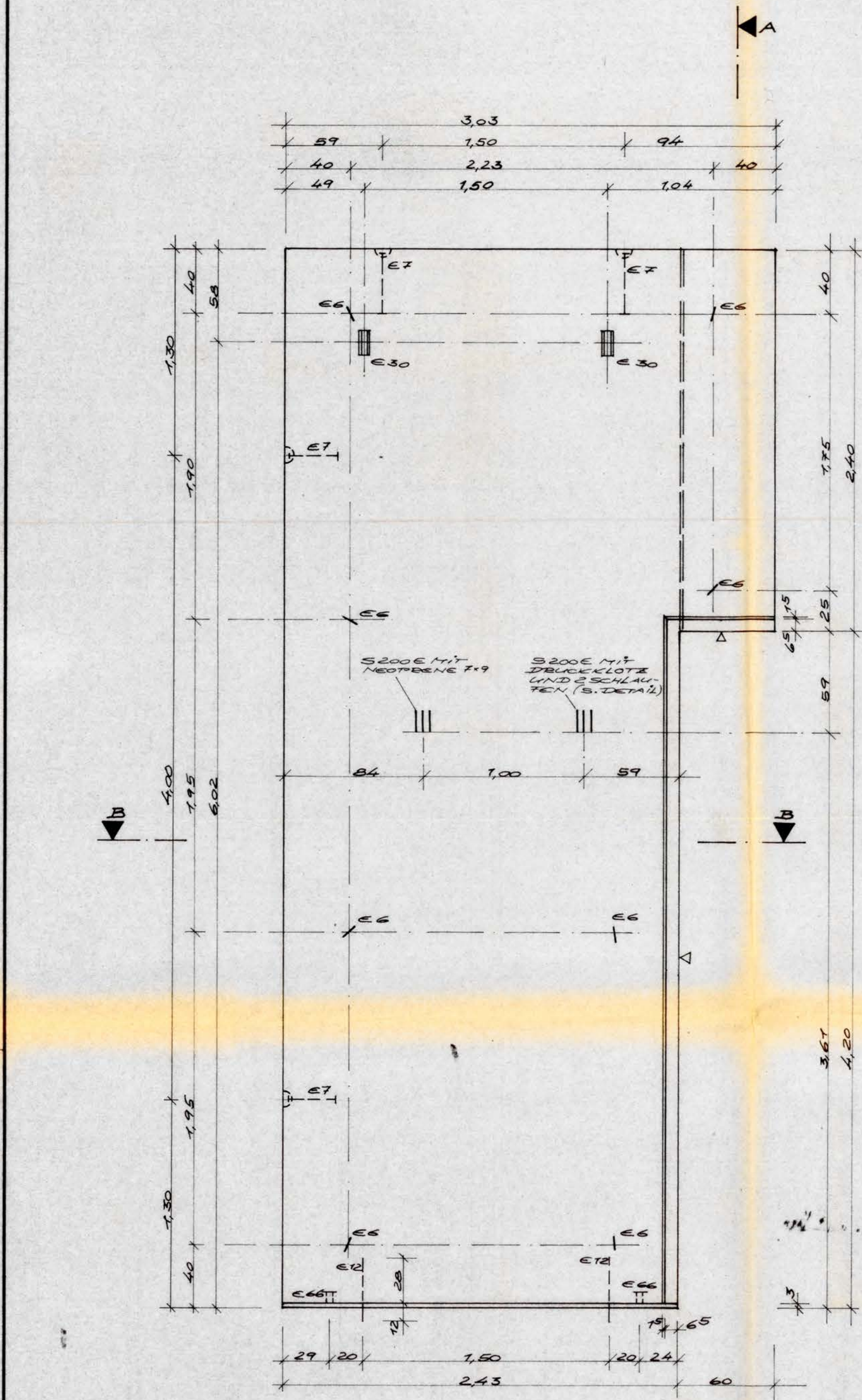

INNENANSICHT

DRAUFSICHT

SCHNITT B-B

SCHNITT A-A

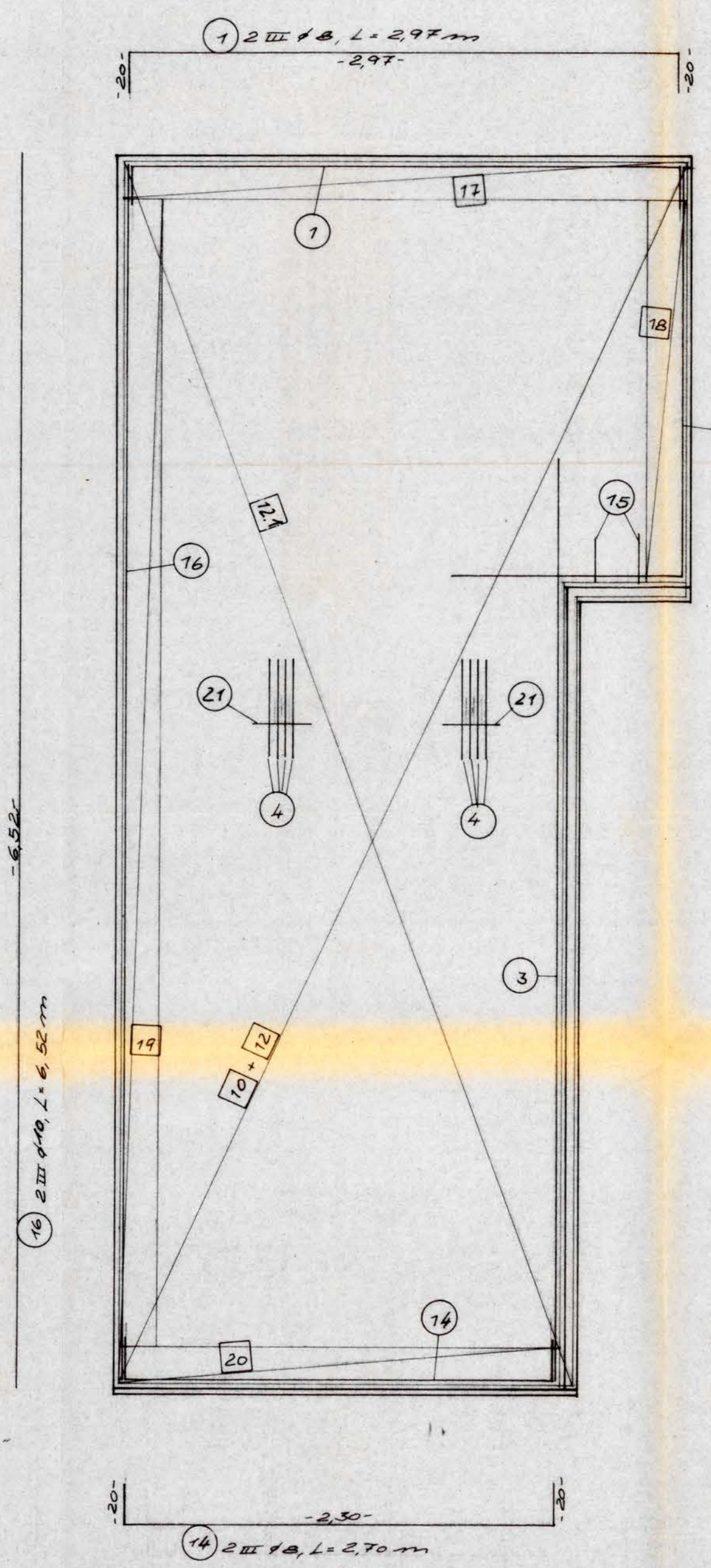
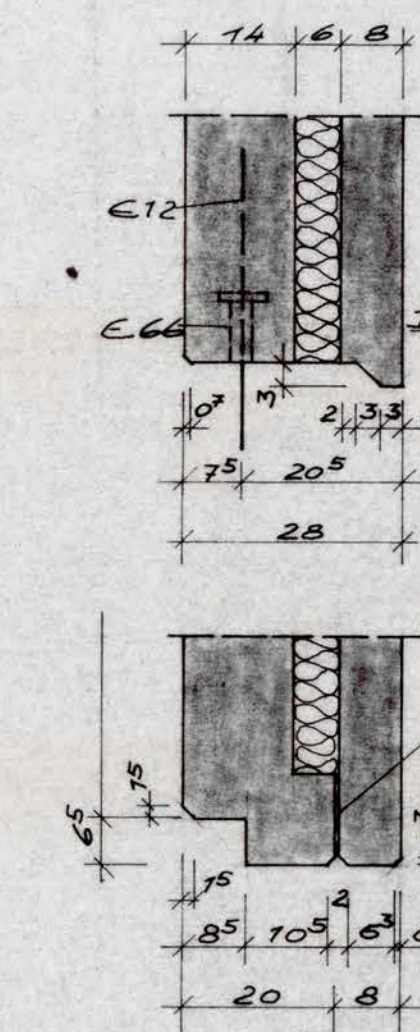
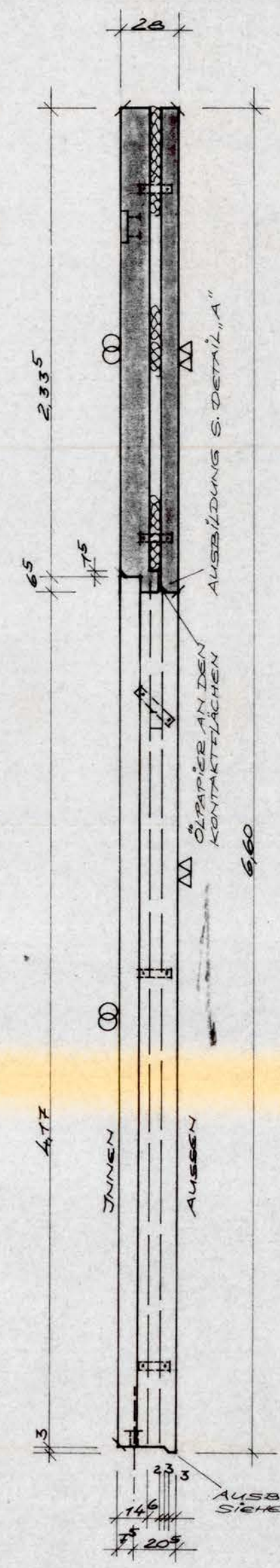

2 III 18, L = 2.97 m

2 III 18, L = 2.97 m

2 III 18, L = 2.97 m

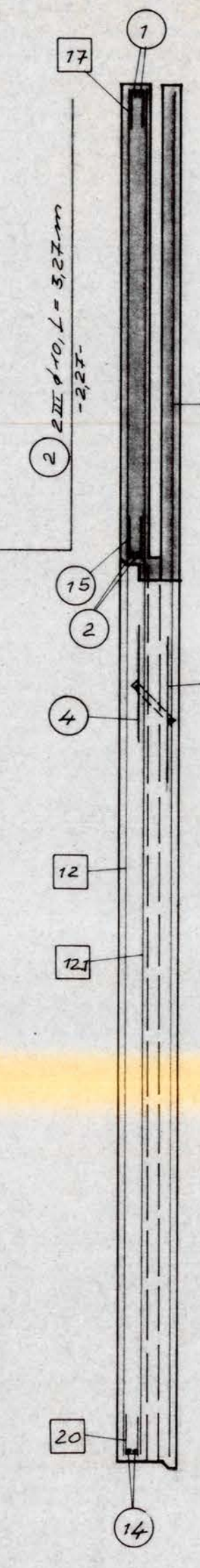

2 III 18, L = 2.97 m

2 III 18, L = 2.97 m

2 III 18, L = 2.97 m

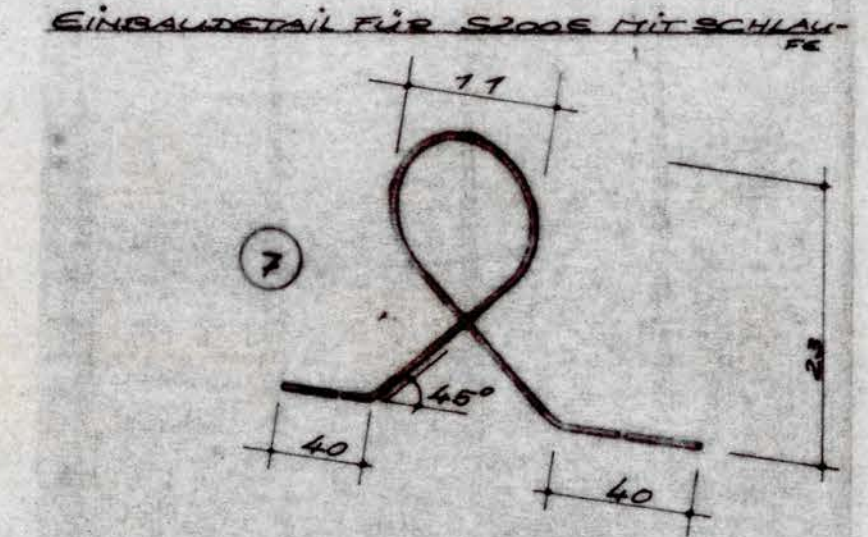

2 III 18, L = 2.97 m

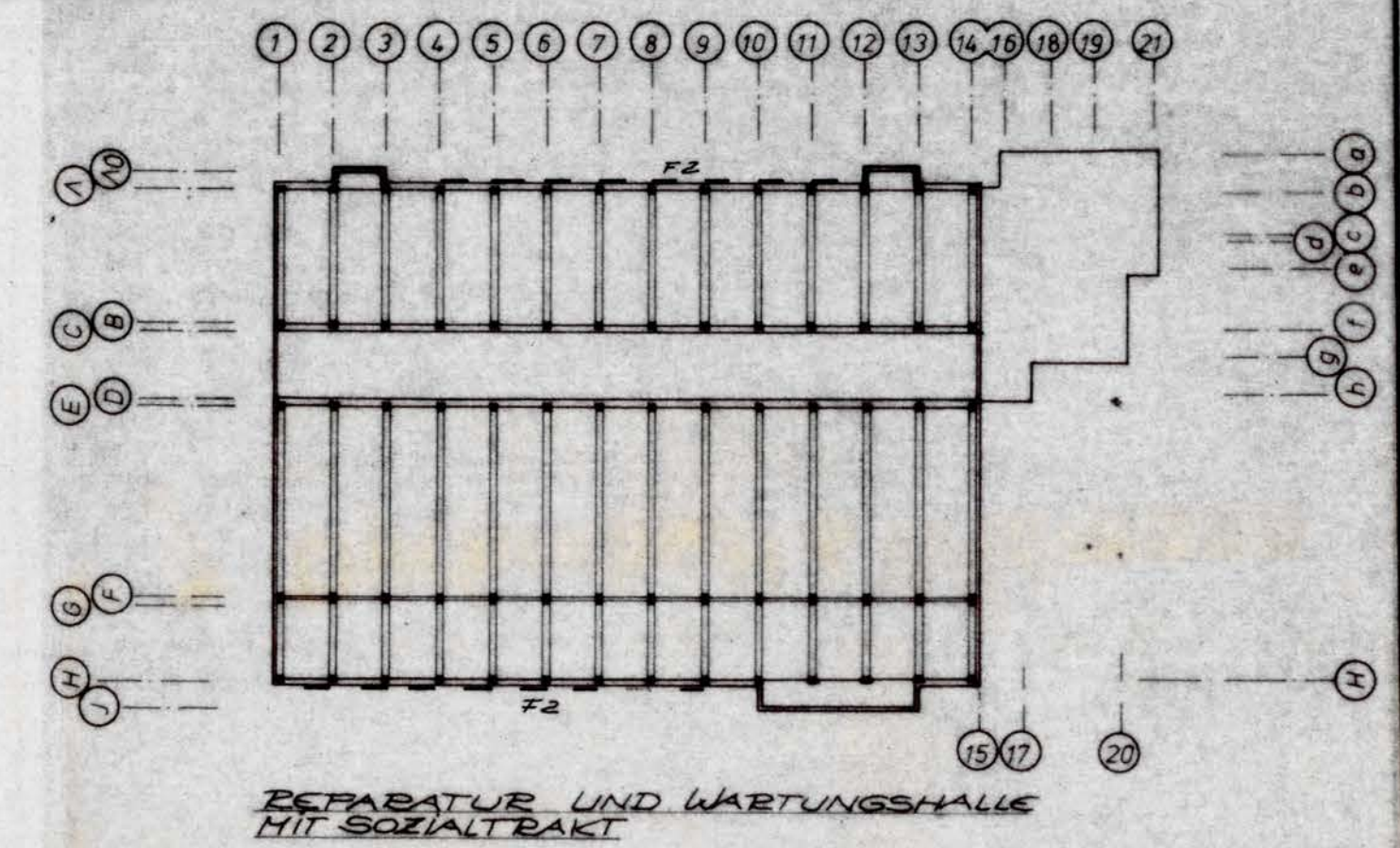

2 III 18, L = 2.97 m

2 III 18, L = 2.97 m

2 III 18, L = 2.97 m

2 III 18, L = 2.97 m

2 III 18, L = 2.97 m

2 III 18, L = 2.97 m

2 III 18, L = 2.97 m

2 III 18, L = 2.97 m

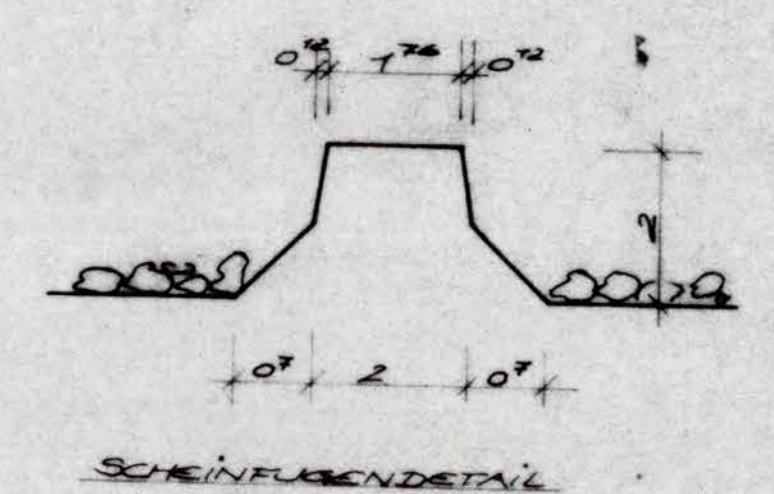

Scheinfeuertest

NUMMER	STCK	EINBAUTEILE (JE STCK)	NUMMER	STCK	ZUBEHÖRTEILE (JE STCK)
56	8	WITE HALTEANKER HSE			
57	4	DEMA KUGELKOPFANKER			
		TOREN, L = 300 mm			
E 30	2	HTA 38/19, L = 180 mm (NIED)			
E 10	2	DOBLE 120/11, L = 400 mm			
E 66	2	SCHROEDER GEWINN			
		TEHÜLSEN FÜR HSE			
		MIT KOPFPLATE			
S200E	2	WITE TRAGANKER			
		1 NEOPRENE F = 9 cm			
		2 T 140 mm ROCKWOOL			
		DAMPFHAUT, 30 cm			

POS.	F2	STCK.	15	GEWICHT JE STCK	ST I	7.64 kg
NORMAL-BETON	3.10 m³	BETONGÜTE	Bn 45	9.50 t	ST III	28.00 kg
LEICHT-BETON	m³	BETONGÜTE	LBn		ST IV	143.38 kg
VORSATZ-BETON	0.70 m³	NETTO- (WOBE 17.44) FLACHE	17.13 m²		Σ ST	183.02 kg

Dyckerhoff & Widmann					
AKTIENGESELLSCHAFT					
Bauherr		HANNOVERSCHE VERKEHRSBETRIEBE AG (VSB)			
Bauort		HANNOVER - DÖHREN			
Objekt		NEUBAU STADTBahnBETRIEBShOF DÖHREN			
Darstellung		SANDWICH - FASSADENPLATE			
Maßstab		1:25		Statik Pos.	
Datum		20.5.81		Nr. 817607-00-9a	
gezeichnet		HOGGE		gesehen	
geprüft		HOGGE		gesehen	

Die Zeichnung, die zugehörigen Anlagen, Beschreibungen, Berechnungen usw. und ihr Inhalt sind unser geistiges Eigentum. Sie dürfen nicht ohne unsere Genehmigung vervielfältigt, unbefugten Dritten zur Einsicht überlassen werden oder sonstwie mitgeteilt oder zu anderen Zwecken, als sie dem Empfänger anvertraut sind, benutzt werden. Sie sind auf Verlangen zurückzugeben.

Änderung	Datum	Name	betrifft



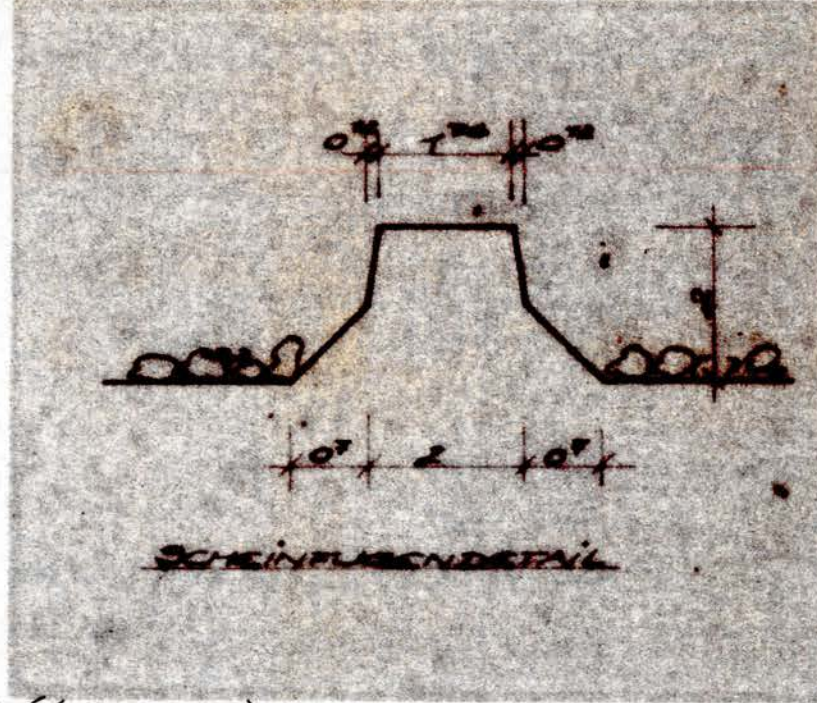
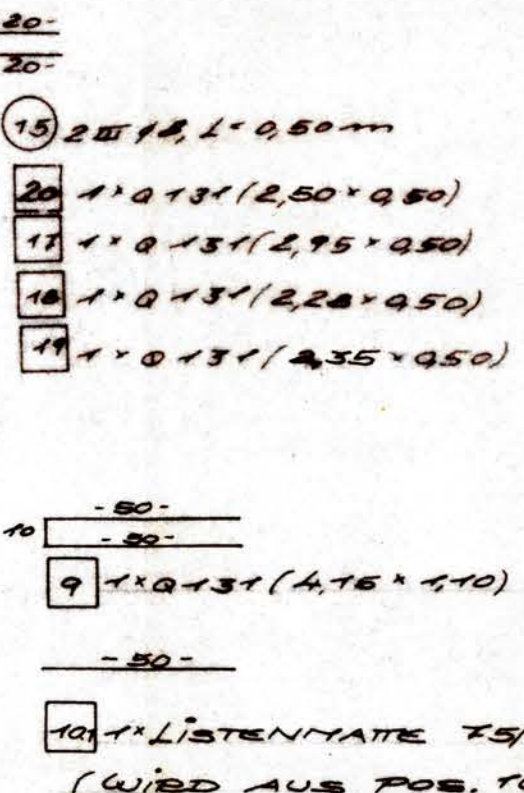

32006	2	MITT-TRIMANKER	IN STATISCHER HINSICHT GEPRÜFT
	1	NEOPRENE F. 9000	Tag: 14.7.81
	2	TR 6020 ROCKWOOL	NR: 01279
		DÄMMKATIONEN, 30 CM	DIPL.-ING. H. REISSMANN, HANNOVER
			PROFINGENIEUR FÜR BAUSTATIK
			GELLERTSTRASSE 3   FERNSPRECHER 8130 38

Z E I C H E N E R K L Ä R U N G		
SICHTBETON		ABGEFASTE KANTE
WASCHBETON		
ABGERIESEN		
GLEGLÄTTET		GEÄNDERT

POS.	FS	STCK.	4	115 STÄBE/DILD 30x40x40	FA
POS.	F4	STCK.	3	GEWICHT JE STCK.	
NORMAL-BETON	3,22 m³	BETONGUTE	8n 45	70,00 !	ST I 79,72 kg
LEICHT-BETON	m³	BETONGUTE	1,8n	BETONDECKUNG	ST III 29,20 kg
VORSETZ-BETON	0,74 m³	NETTO FLÄCHE	10,00 ± 13,32 10,00 ± 10,01 m²	DÜBELN: 1,5 ARMATUREN: 3,00	ST IV 122,64 kg
					Σ ST 729,40 kg

**Dyckerhoff & Widmann**  
 AKTIENGESELLSCHAFT

Bauherr	HANNOVERSCHE VERKEHRSBETRIEBE AG (Kfz)	2010 Syne	Am Rappeler Weg 4	0 42 42 000
Bauort	HANNOVER - DÖNEN			
Objekt	NEUBAU: STADTBAHNBETRIEBHOF DÖNEN BEREITUNGS- UND UMSTÜHNHALL			
Darstellung	SANDWICH - DIESELPLATE			

Modell-Nr.	F 25	Stell. Pos.	Nr. 517.607 - 00-10a		
Datum	Name + Zeichen		Datum	Unterschrift	
gezeichnet	21.5.81	HAGE	gelesen		
geprüft	21.5.81	Don	gelesen		

Die Zeichnung, die zugehörigen Anlagen, Beschreibungen, Berechnungen usw. und ihr Inhalt sind unser geistiges Eigentum. Sie dürfen nicht ohne unsere Genehmigung ververvielfältigt, unbefugten Dritten zur Einsicht überlassen werden oder sonstwie mitgeteilt oder zu anderen Zwecken, als sie dem Empfänger anvertraut sind, benutzt werden. Sie sind auf Verlangen zurückzugeben.

Statt Größe



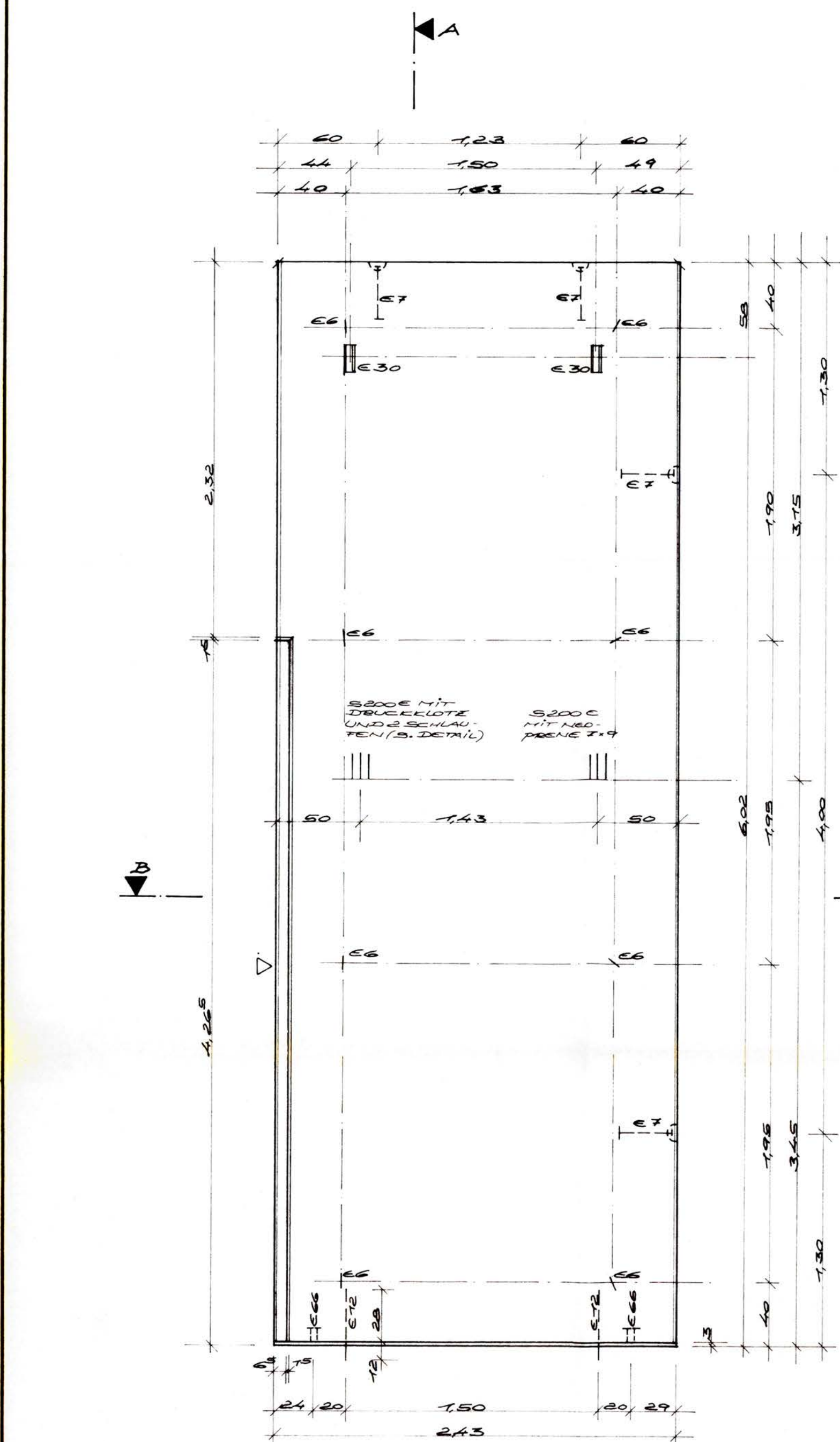

INNENANSICHT

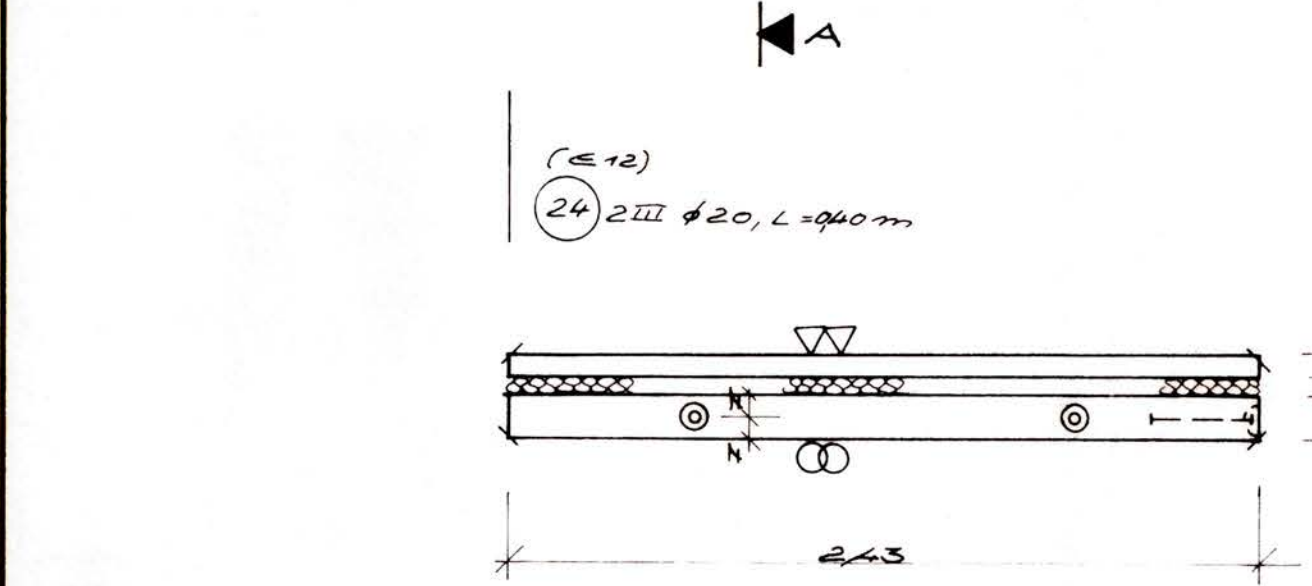

DRAUFSICHT

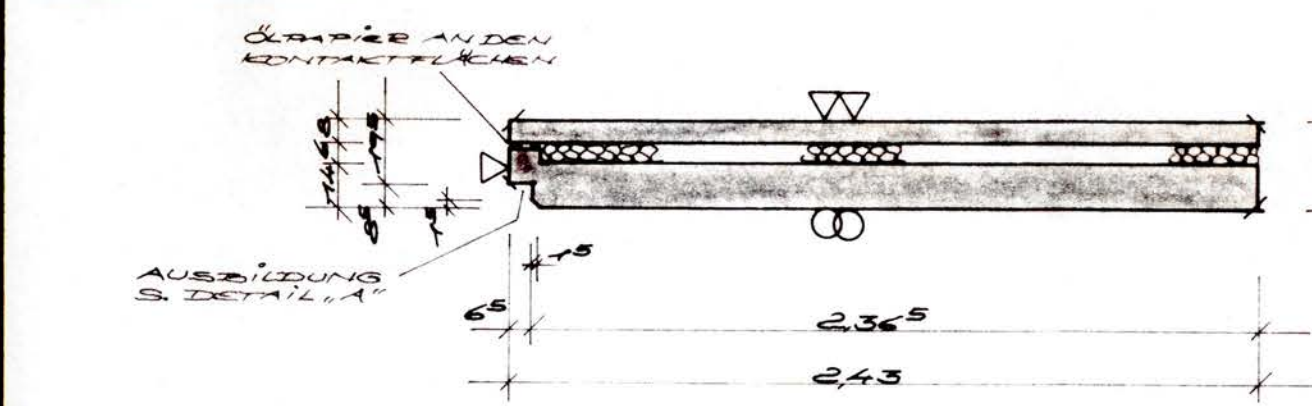

SCHNITT B-B

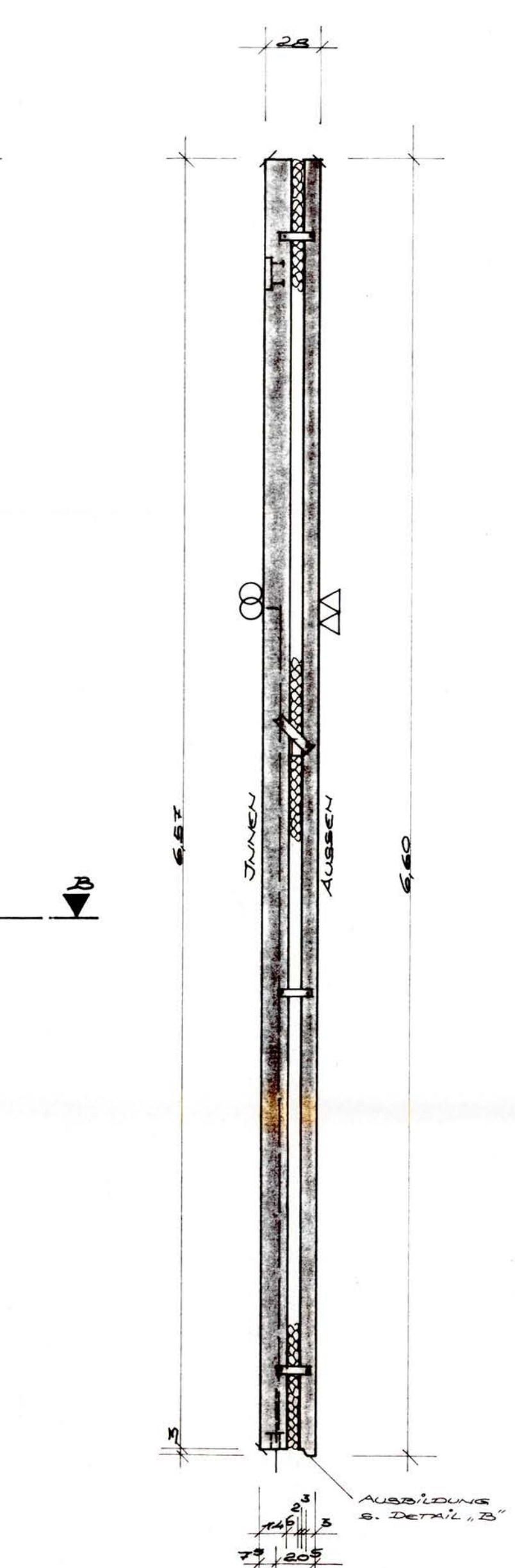

SCHNITT A-A

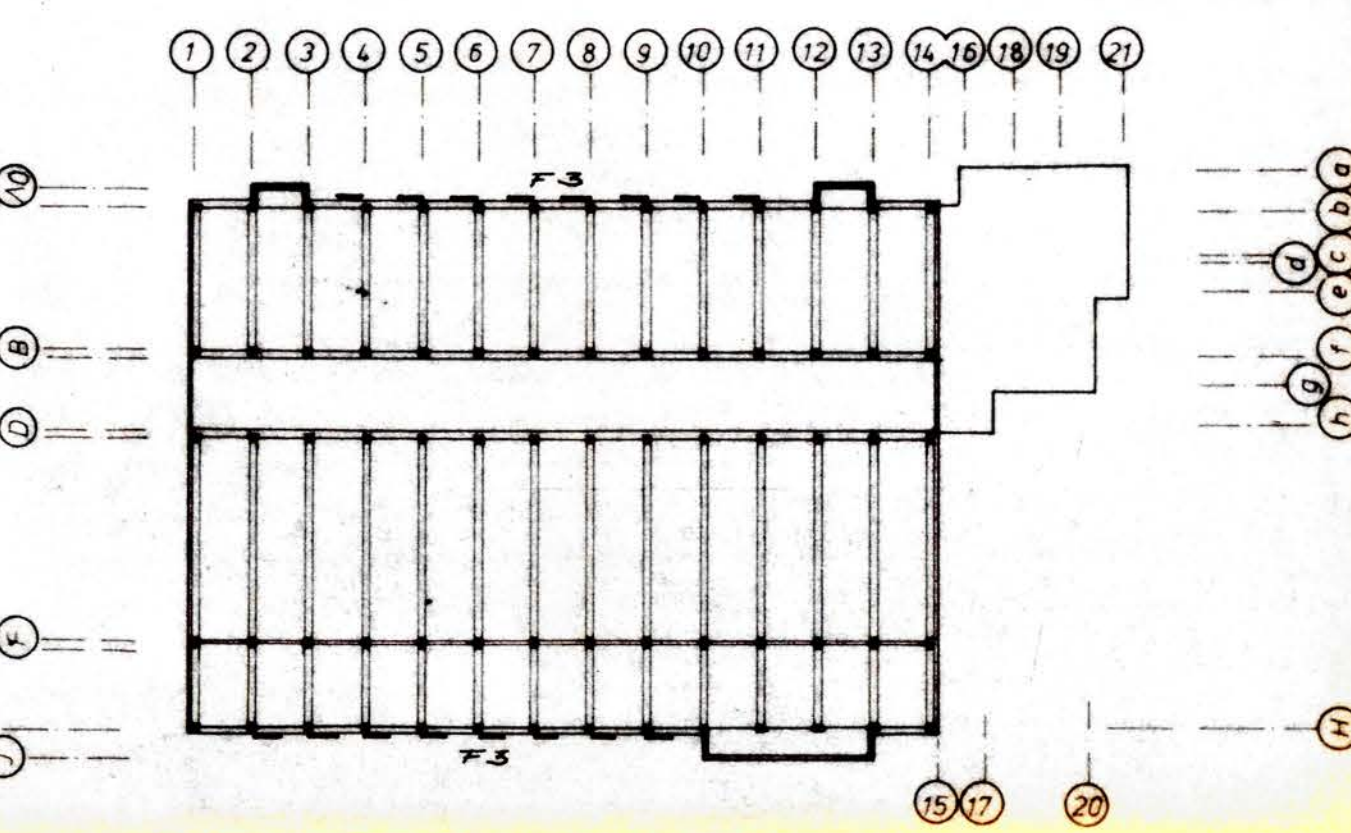
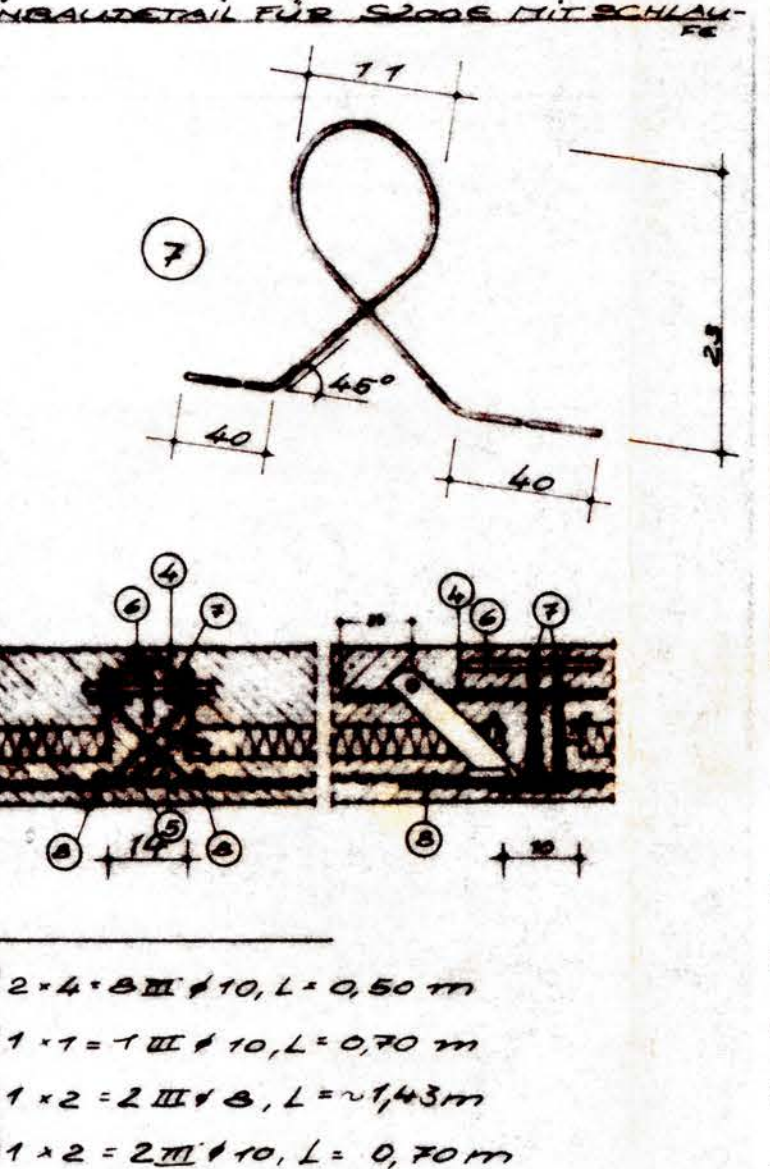
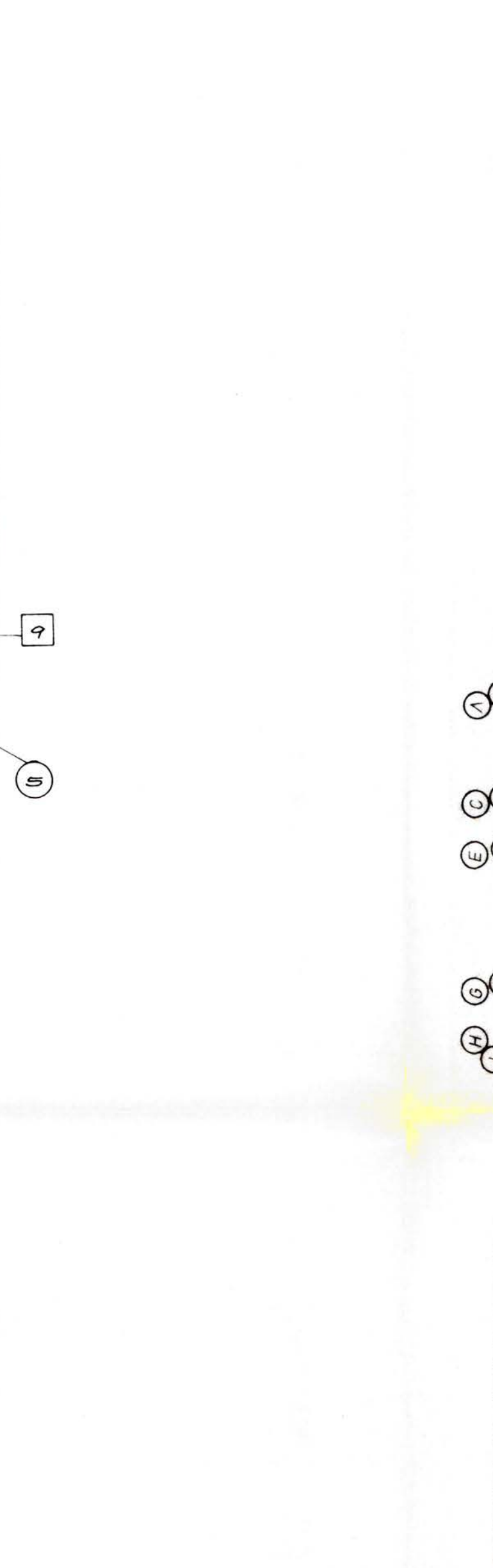
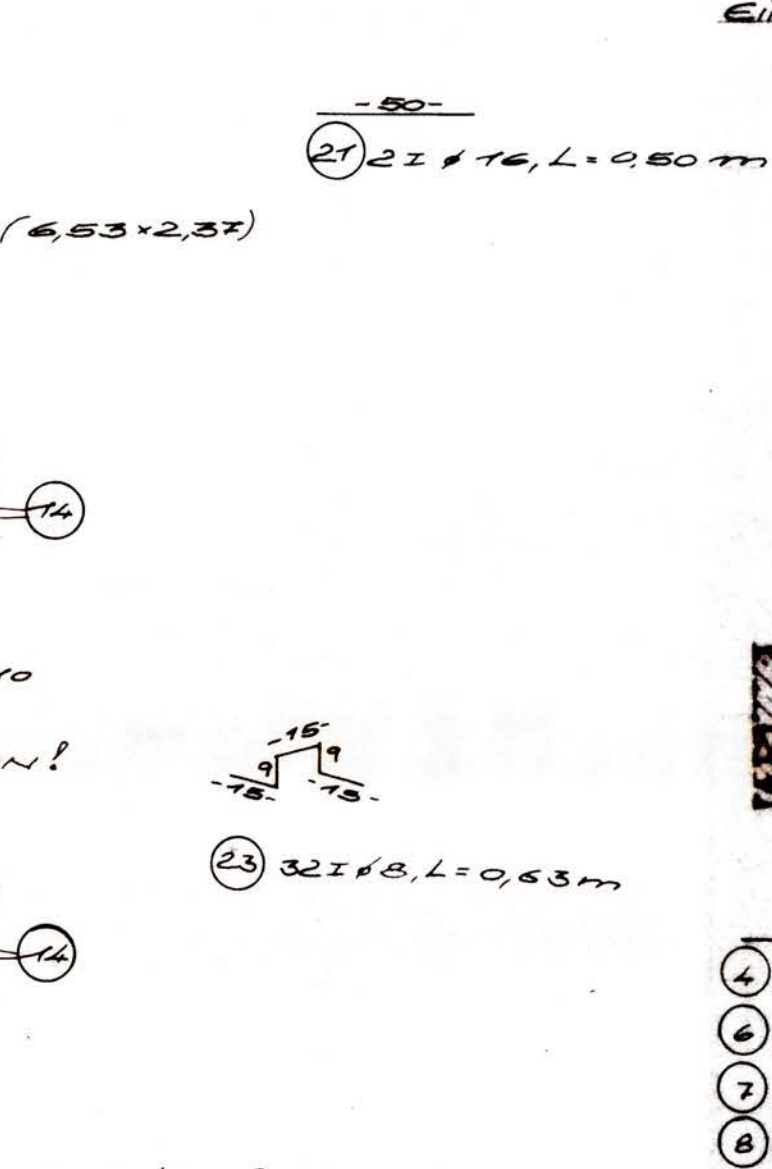
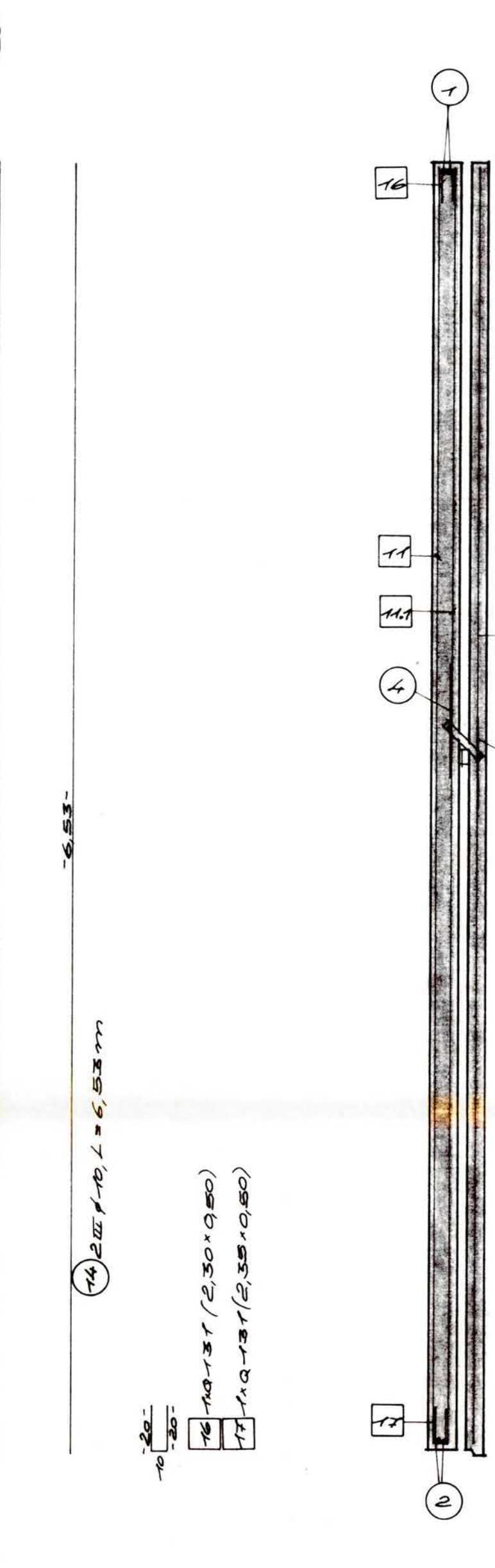
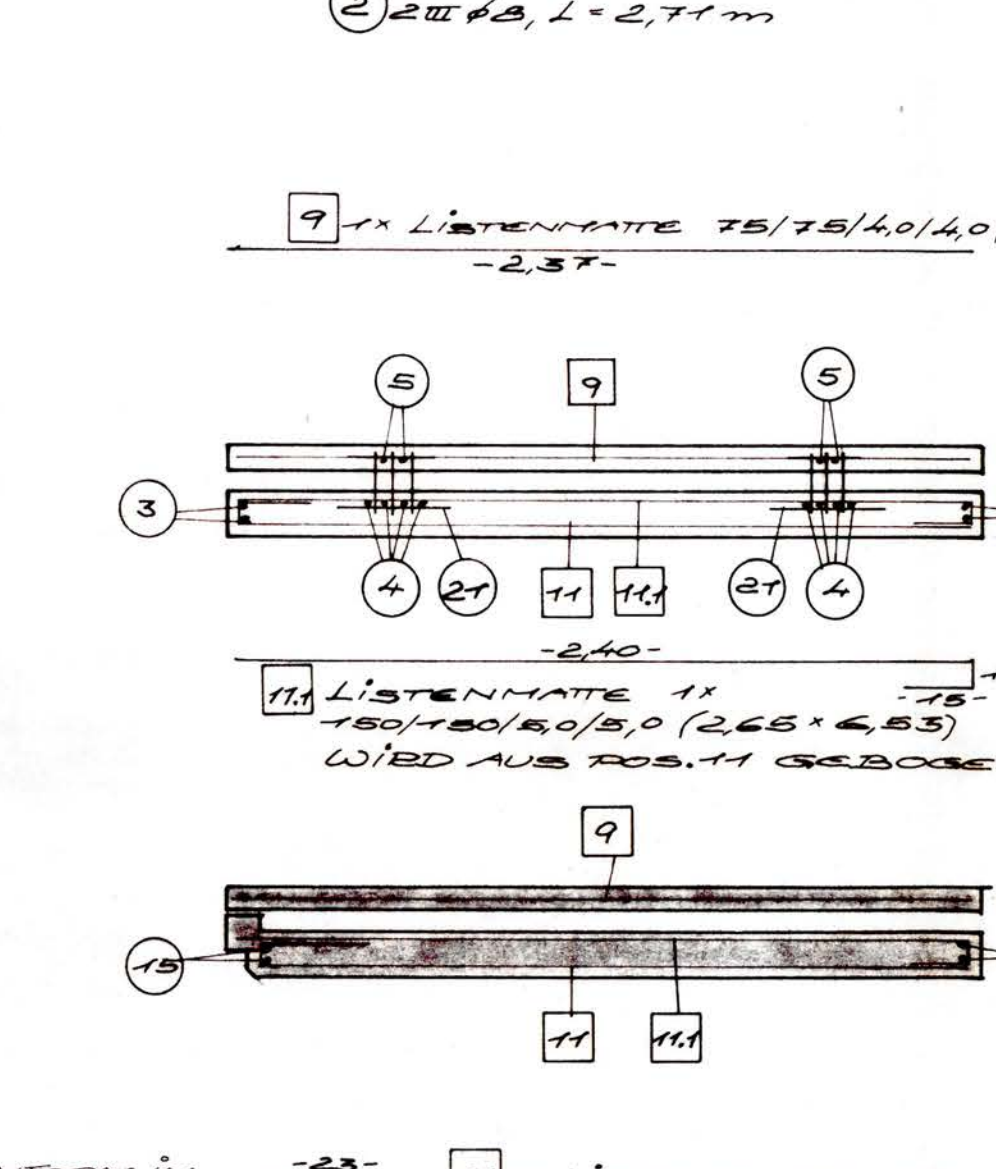
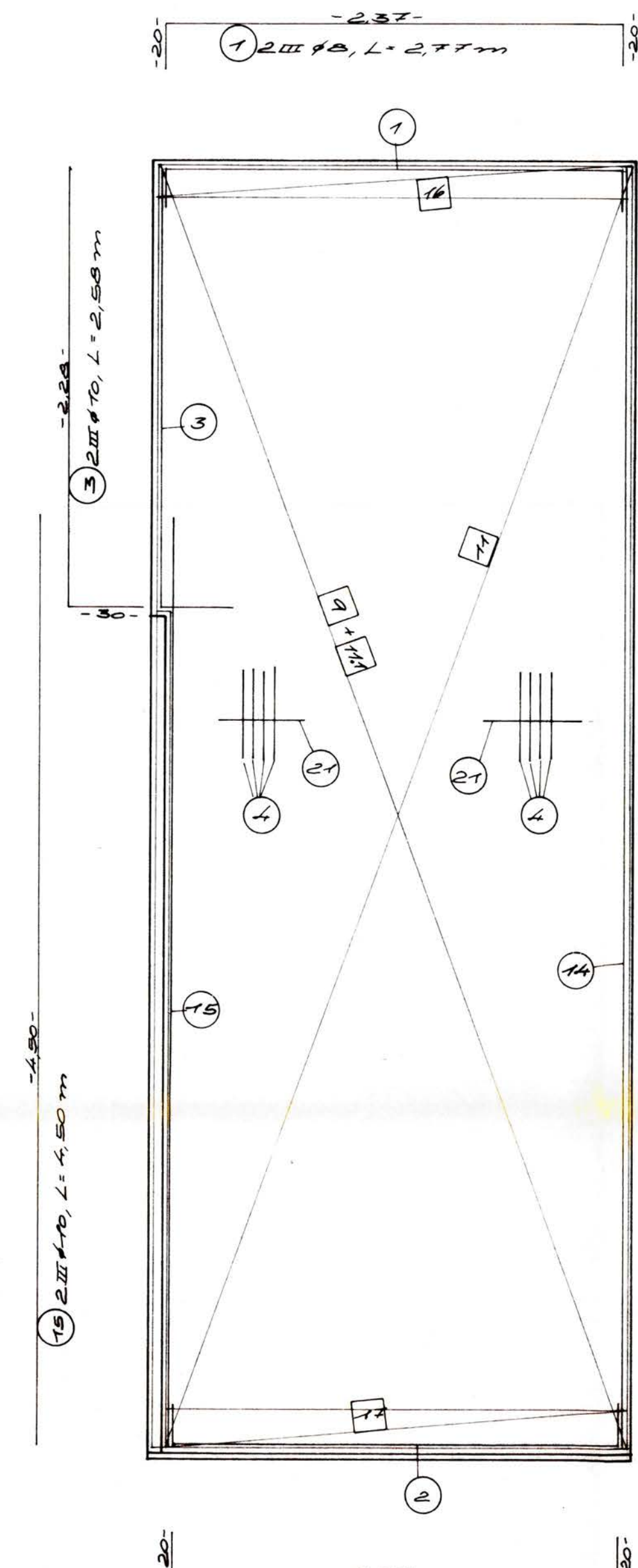
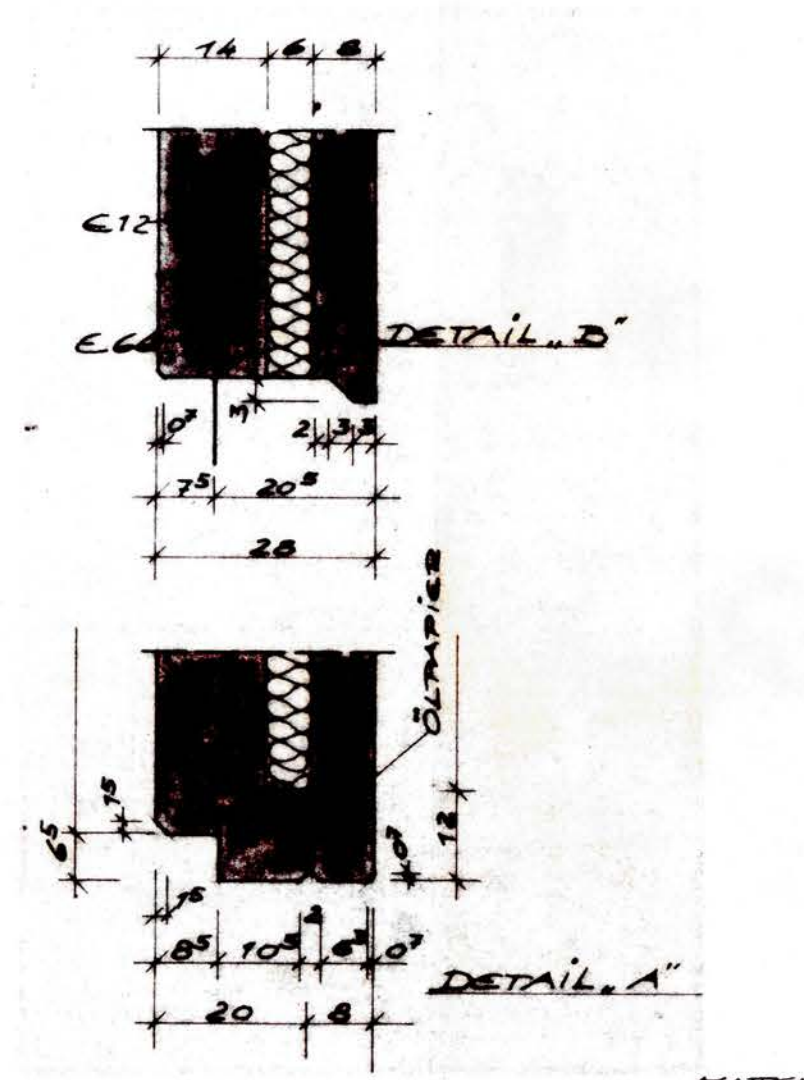

REPARATUR UND WARTUNGSHALLE MIT SOZIALTRAKT

NUMMER	STCK	EINBAUTEILE (JE STCK)	NUMMER	STCK	ZUBEHÖRTEILE (JE STCK)
56	8	WITE-HALTERKOPF H88			
57	4	TECH-KUGELKOPF H88			
		KER 15 KN, L=300 mm			
58	2	HTA 30/17, L=150 mm (N=80)			
59	2	DOENE 20/17, L=400 mm			
60	2	SCHROEDER GEWINN			
		DOELSEN FÜR H88			
		MIT KOPFPLATE			
61	2	WITE-TRAGKOPF			
62	1	NEOPRENE T. 1.9 cm			
		2* 1600 m² ROCKWOOL			
		DÄCHPLATE 300 mm			

POS.	F3	STCK.	16	GEWICHT JE STCK	ST I	9.17 kg
NORMAL-BETON	2.88	m³	BETONGÜTE	Bn 45	ST III	27.66 kg
LEICHT-BETON	m³	BETONGÜTE	LBn		ST IV	11.826 kg
VORSATZ-BETON	0.64	m³	NETTO (1085.76.04)	FLÄCHE 15.97 m²	ST V	154.86 kg

**Dyckerhoff & Widmann**  
AKTIENGESELLSCHAFT  
2818 Syke Am Ristedter Weg 4 (04242) 666

Bauherr: HANNOVERSCHE VERKEHRSBETRIEBE AG (ÜSTB)  
Bauort: HANNOVER - DÖHREN  
Objekt: NEUBAU STADTBAHNSTATION DÖHREN  
Darstellung: REPARATUR- UND WARTUNGSHALLE SANDWICH-FASSADENPLATE

Maßstab	1:25	Statik Pos.	Nr. 817607-00-12a
gezeichnet	22.5.81	Name	H. H. H.
geprüft	22.5.81	Zeichen	40

Die Zeichnung, die zugehörigen Anlagen, Beschreibungen, Berechnungen usw. und ihr Inhalt sind unser geistiges Eigentum. Sie dürfen nicht ohne unsere Genehmigung vervielfältigt, unbefugten Dritten zur Einsicht überlassen werden oder sonstwie mitgeteilt oder zu anderen Zwecken, als die dem Empfänger anvertraut sind, benutzt werden. Sie sind auf Verlangen zurückzugeben.

Änderung	Datum	Name	betrifft
2	5.6.81	H. H. H.	REPARATUR- UND WARTUNGSHALLE



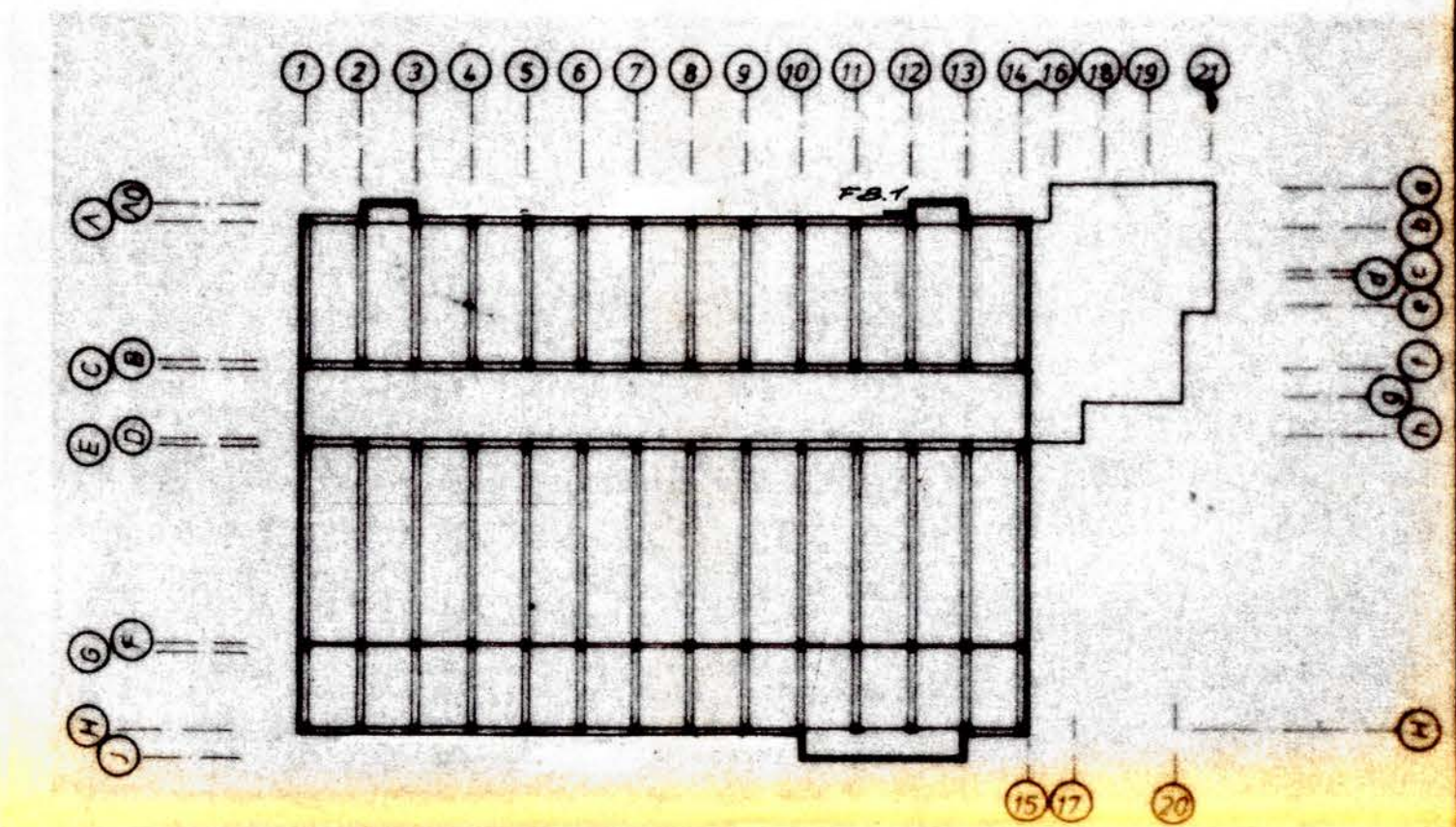
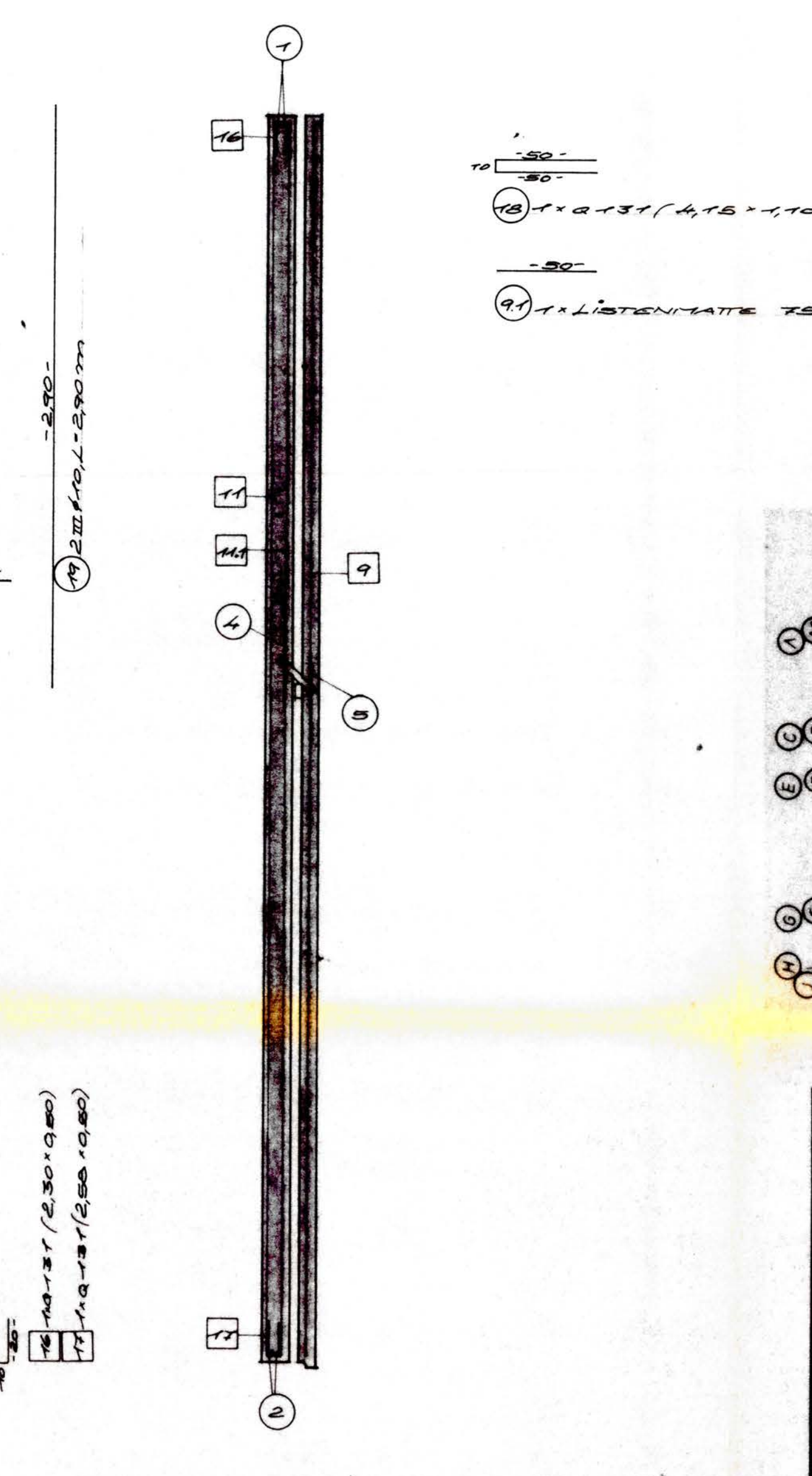

15 17  
REPARATUR UND WARTUNGSHALLE  
MIT SOZIALTRAKT

NUMMER	STCK	EINBAUTEILE (JE STCK)	NUMMER	STCK	ZUBEHOERTEILE (JE STCK)
EG	8	WTR-HAUTEINBAUEILE			
ET	4	DESH-KUGELKOPFEN			
		KER 75 EN, L° 300 MM			
E30	2	HTA 30/12, L° 1600 MM (N°10)			
E12	2	DOENE Ø20 H, L° 400 MM			
EE6	2	SCHROEDER GEWIN			
		MIT KUGELN FÜR MET.			
		MIT KOPFLEITE			
9200E	2	WTR-TORNAEDEL			
	1	NEODRENE T. 9 CM			
	2	1600 MM <sup>2</sup> ROCKWOOL			

IN STATISCHER HINSICHT GEPRÜFT  
TAG: 14.7.81  
NR: 2229  
DIP.-ING. H. REISSMANN, HANNOVER  
PRÜFINGENIEUR FÜR BAUSTATIK

IN-STATISCHER HINSICHT GEPRÜFT  
TAG: 14.7.81  
NR.: 26229  
DIPL.-ING. H. REISSMANN, HANNOVER  
PRÜFINGENIEUR FÜR BAUSTATIK  
GELLERTSTRASSE 3, FERNSPRECHER 813038

### INNENANSICHT

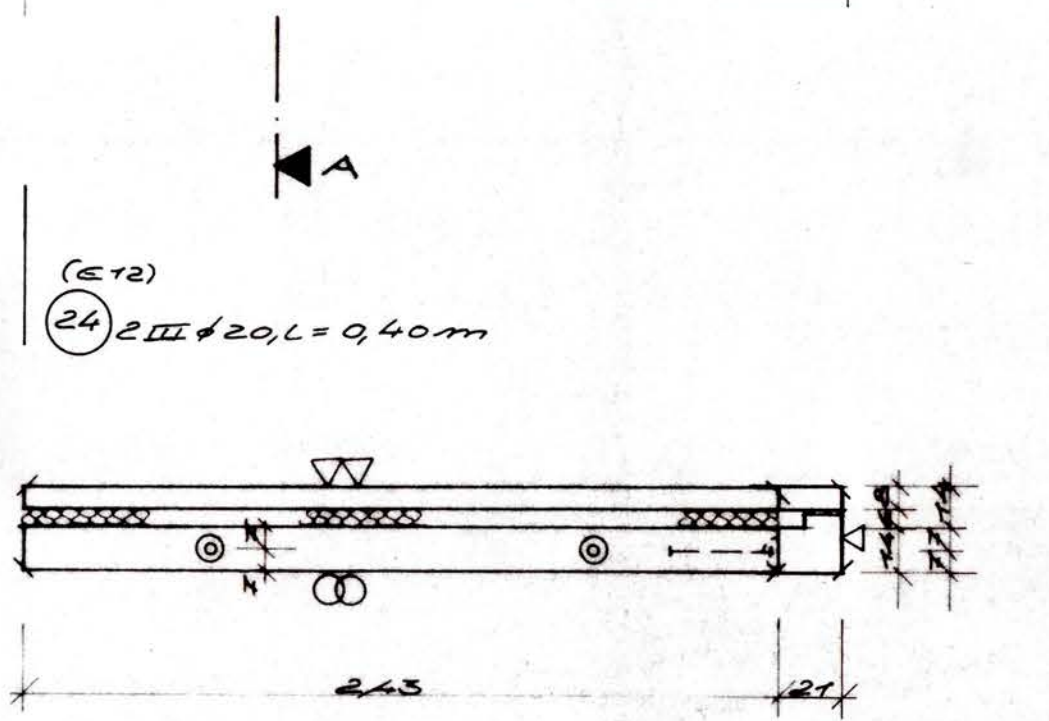

DRÜßSICHT

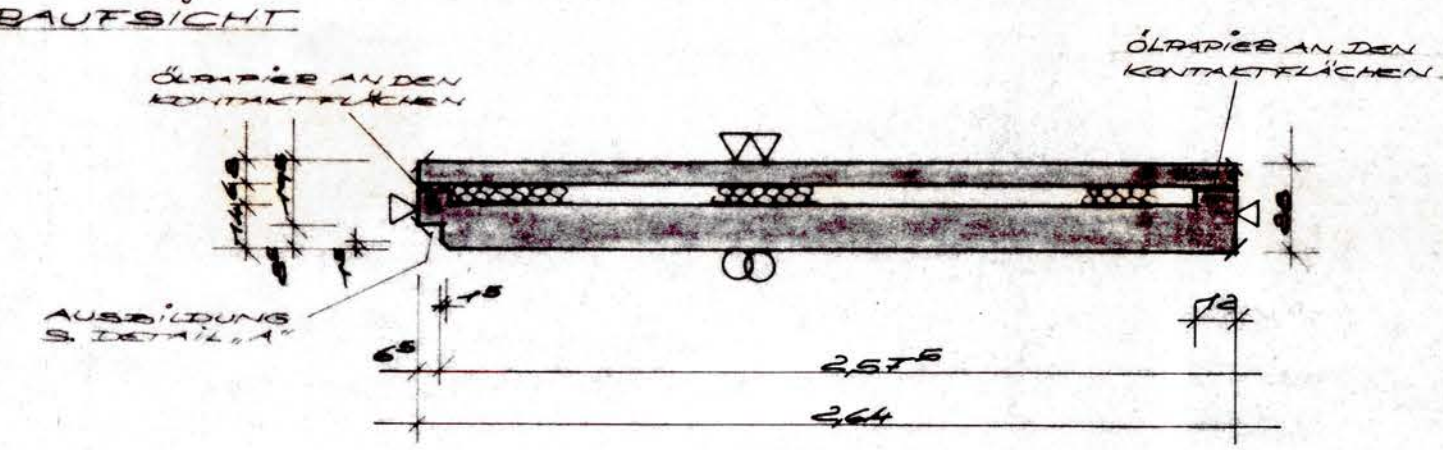

SNITT B-B

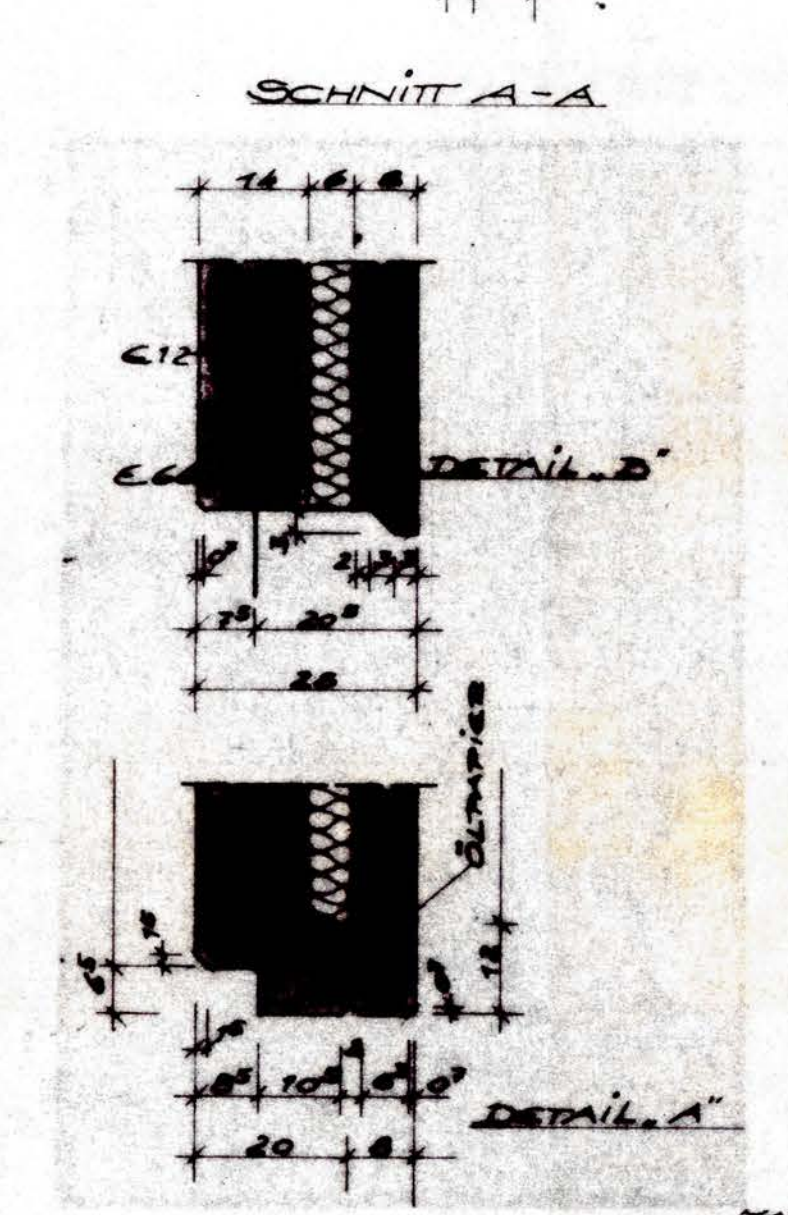

2.  $L = 2.59 \text{ m}$

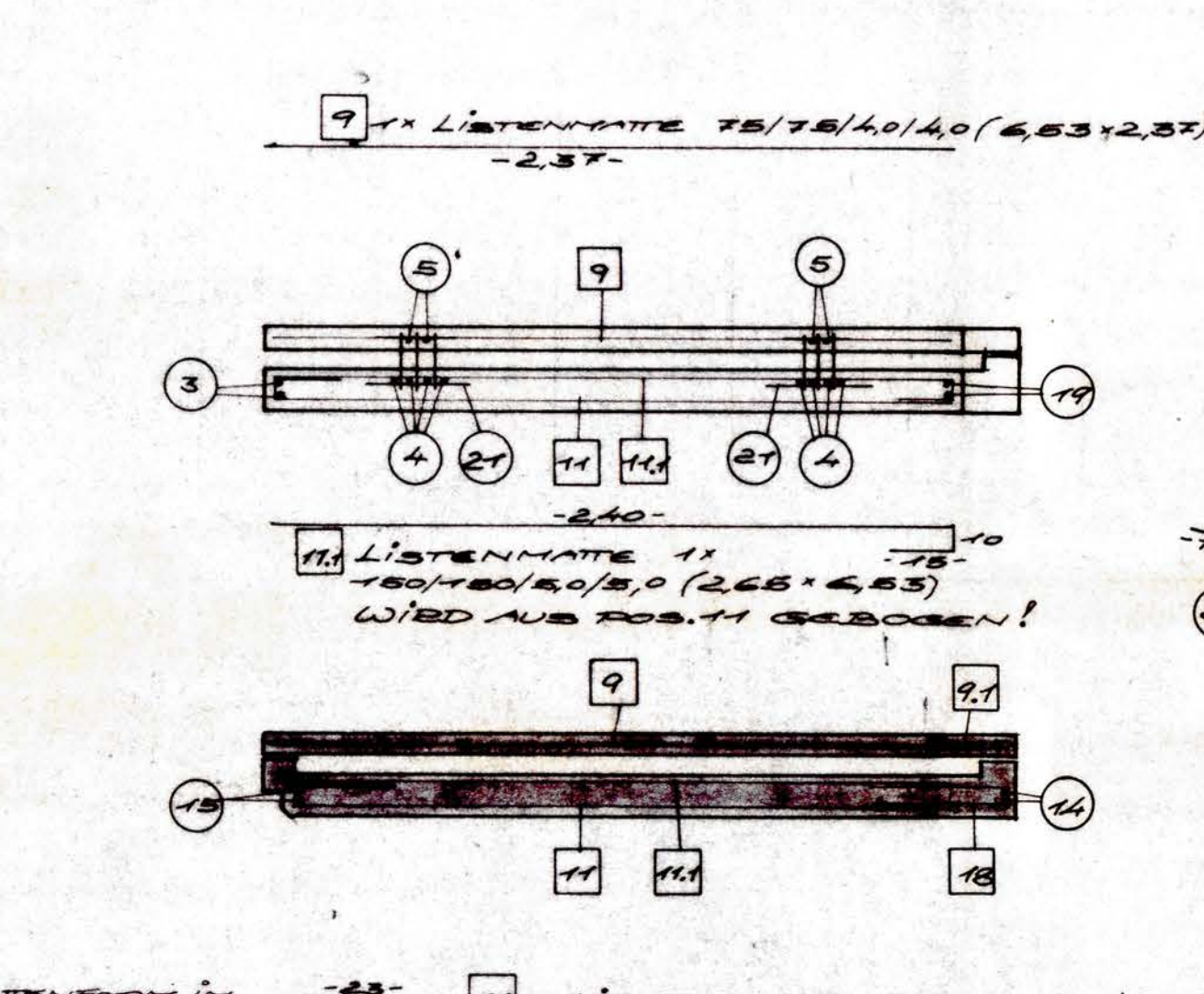

EINBAUDSTEIL FÜR STÜBE MIT SCHAL-  
FE

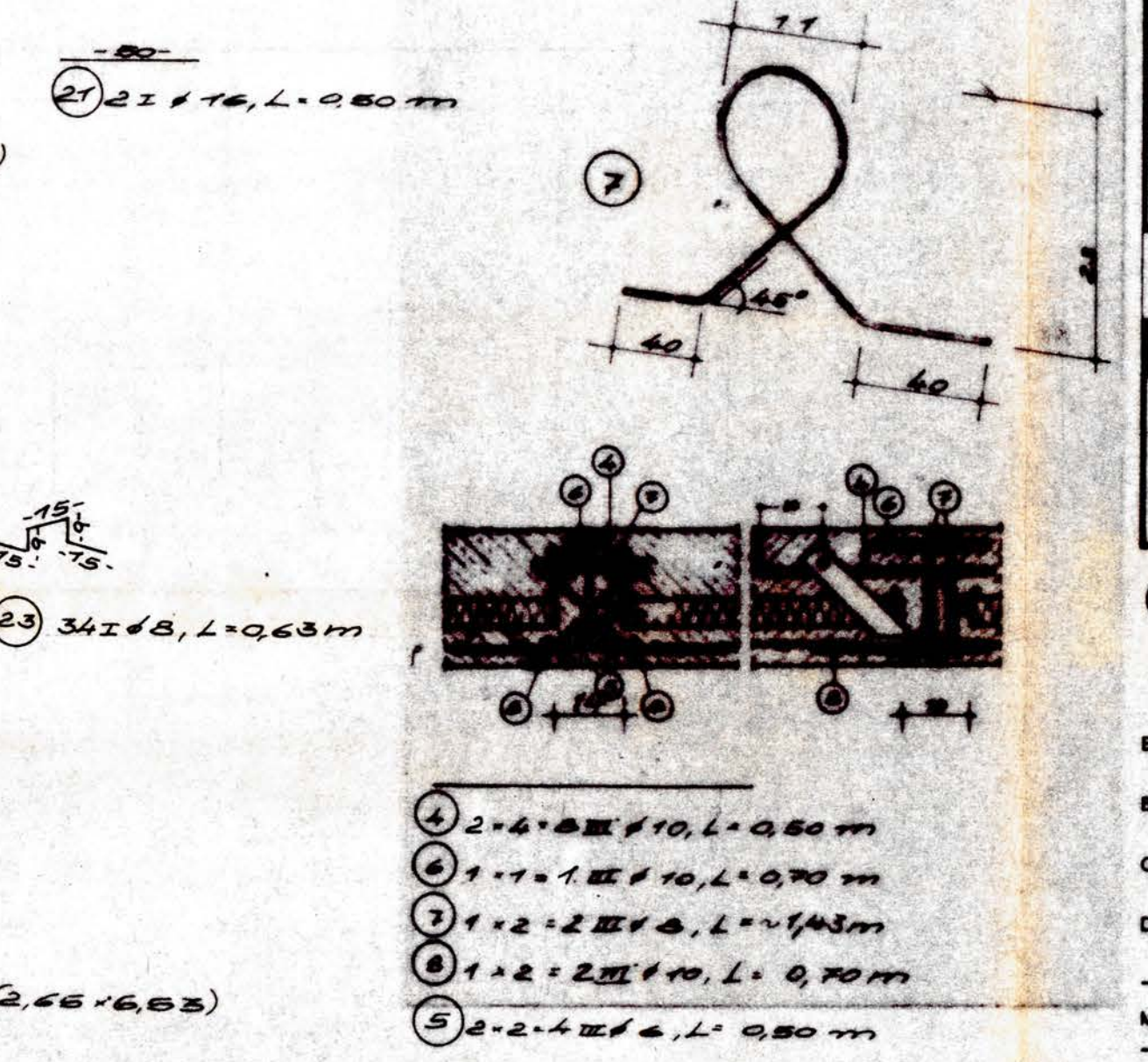

POS.	F.B.T.	STCK.	GEWICHT JE STCK.	STANDFABR. JE STCK.
NORMAL-BETON	300 m³	BETONGÜTE	9,20 t	ST I 9,27 kg
LEICHT-BETON	m³	BETONGÜTE	Bn 45	ST III 29,02 kg
VORSATZ-BETON	0,60 m³	NETTO-FLÄCHE 1,60 m² FLÄCHE 1,60 m²	BETONBECKUNG 1,60 m² Beton 1,60 m²	ST IV 33,07 kg
			Beton 1,60 m²	Σ ST 131,36 kg



**Dyckerhoff & Widmann**  
 AKTIENGESELLSCHAFT  
 2518 Duisburg  
 am Duisburger Markt 1

Bauherr	HANNOVERSCHE VERSICHERUNGSGESELLSCHAFT AG				Am Kaiserberg Weg 4		(0 42 42) 99 99	
Bauort	HANNOVER - DÖRSEN							
Objekt	NEUBAU STADTZAHHNBETRIEBSHOF DÖRSEN							
Darstellung	BEREITER- UND WARTUNGSHALLE SANDWICH-FASERZEMENTPLATE							
Maßstab	1:25	Statik Pos.		Nr. 87607-00-132				
	Datum	Name	+ Zeichen		Datum	Unterschrift		
gezeichnet	25.8.81	KLAIN	10	gesehen				
geprüft	26.8.81	KLAIN		gesehen				

Die Zeichnung, die zugehörigen Anlagen, Beschreibungen, Berechnungen usw. und ihr Inhalt sind unser geistiges Eigentum. Sie dürfen nicht ohne unsere Genehmigung vervielfältigt, unbefugten Dritten zur Einsicht überlassen werden oder sonstwie mitgeteilt oder zu anderen Zwecken, als sie dem Emittenten anvertraut sind, benutzt werden. Sie sind auf Verlangen zurückzugeben.

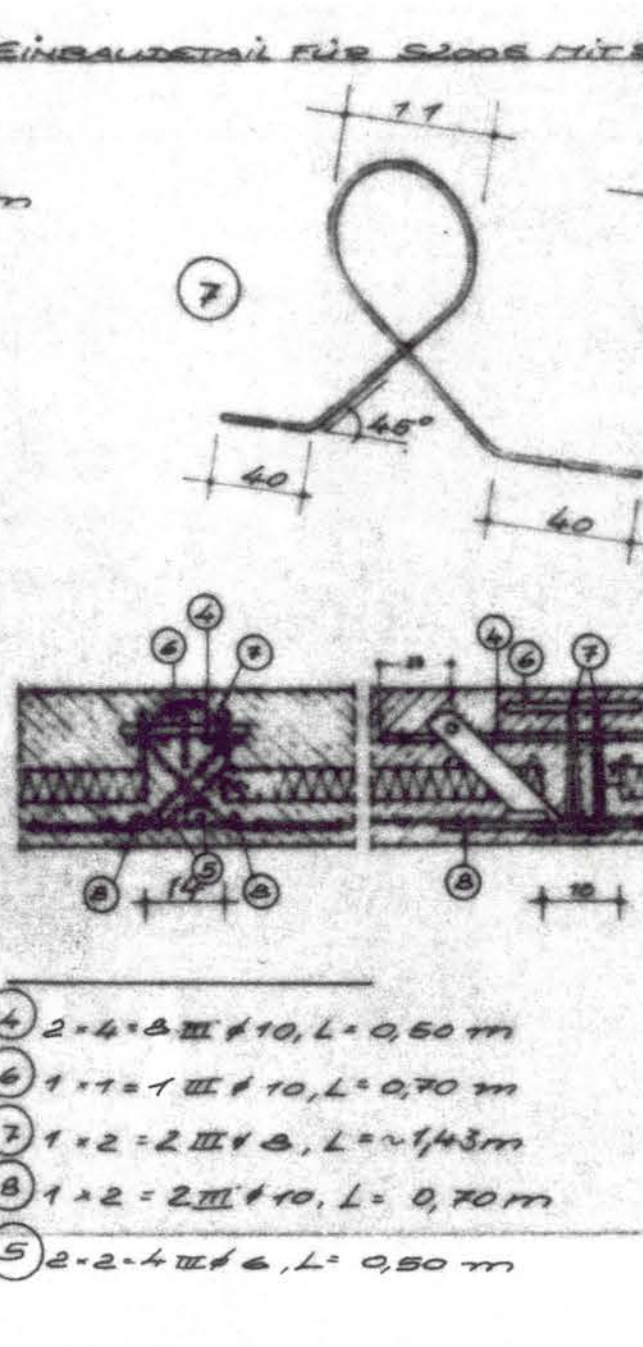
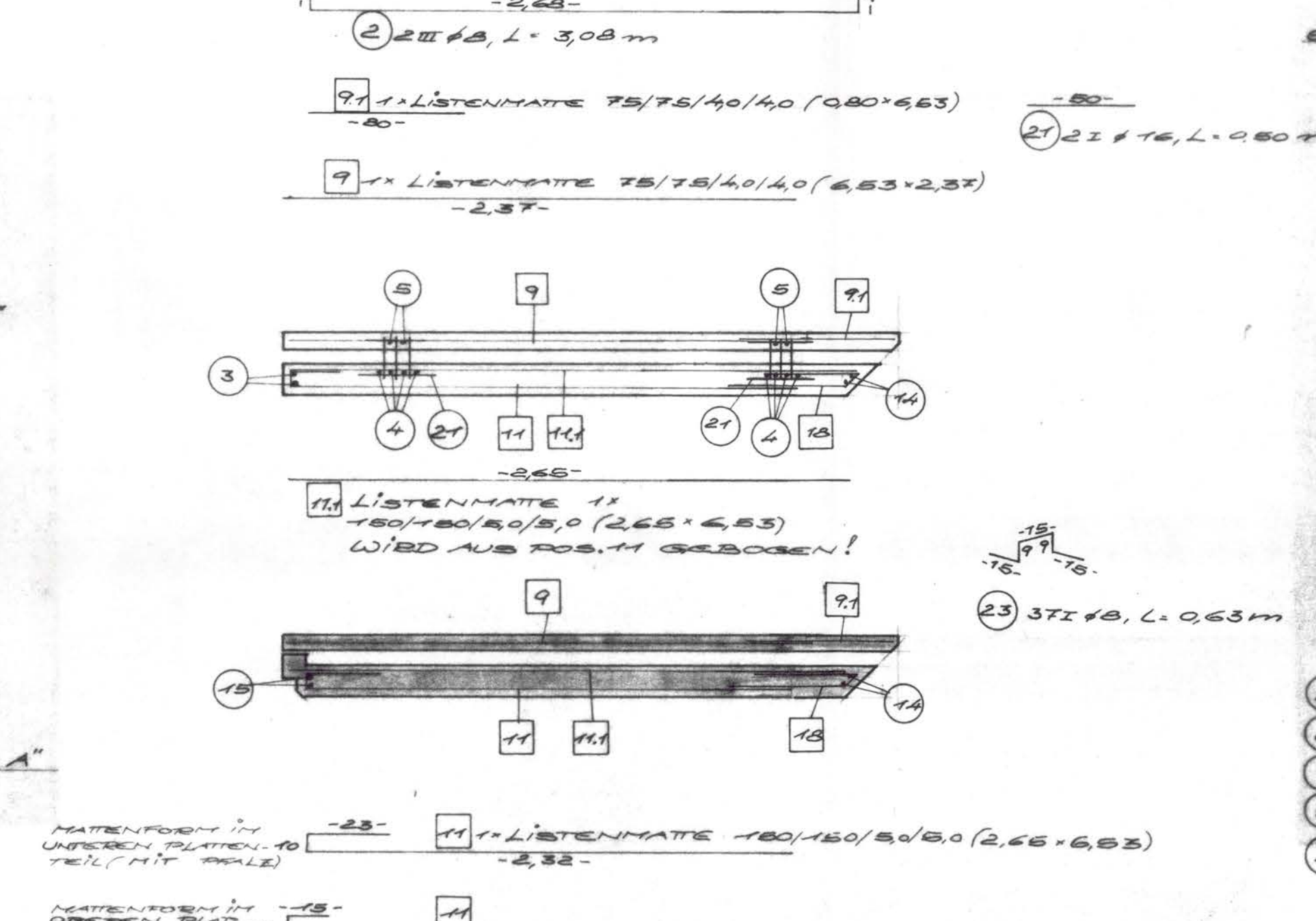
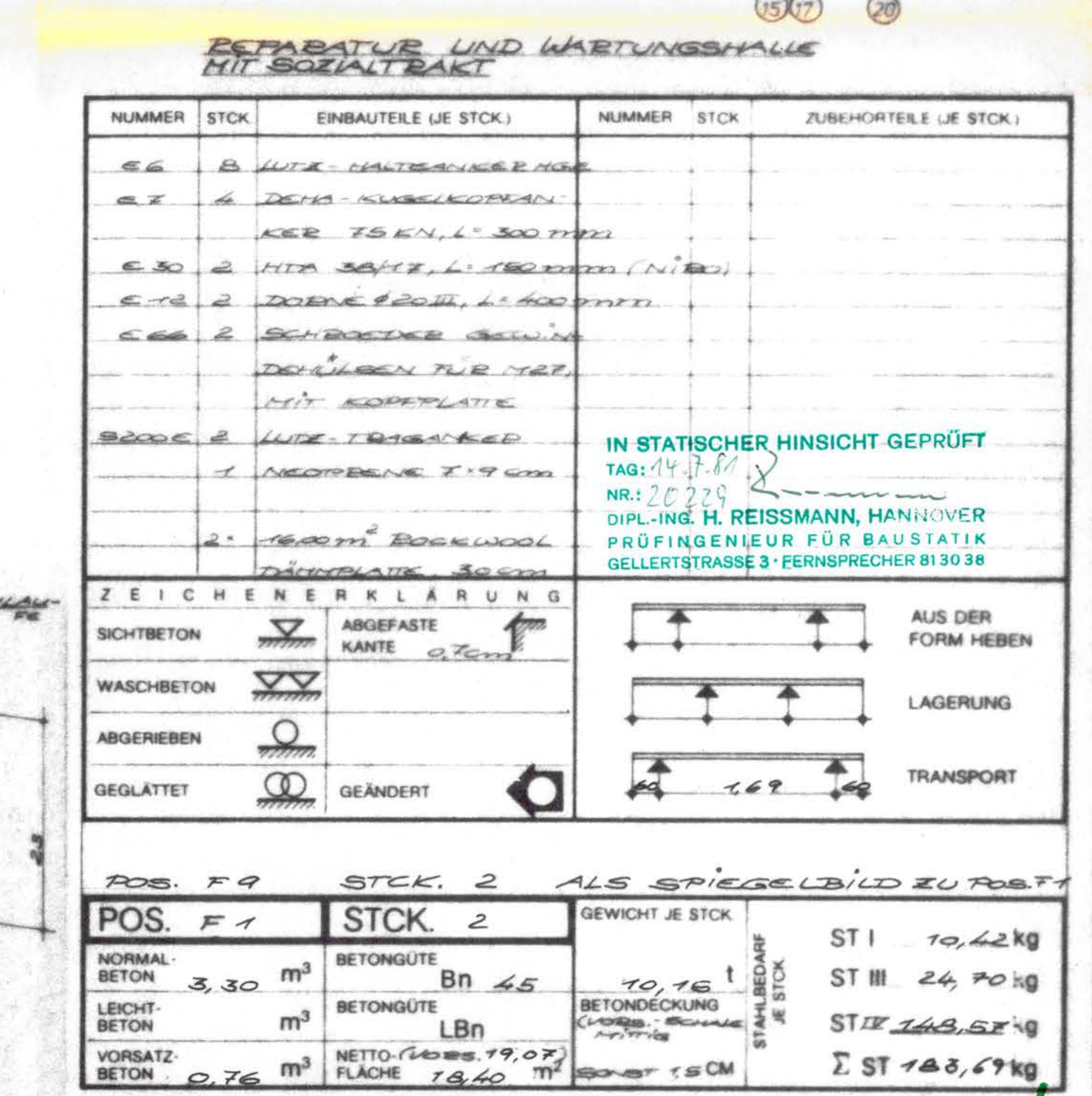
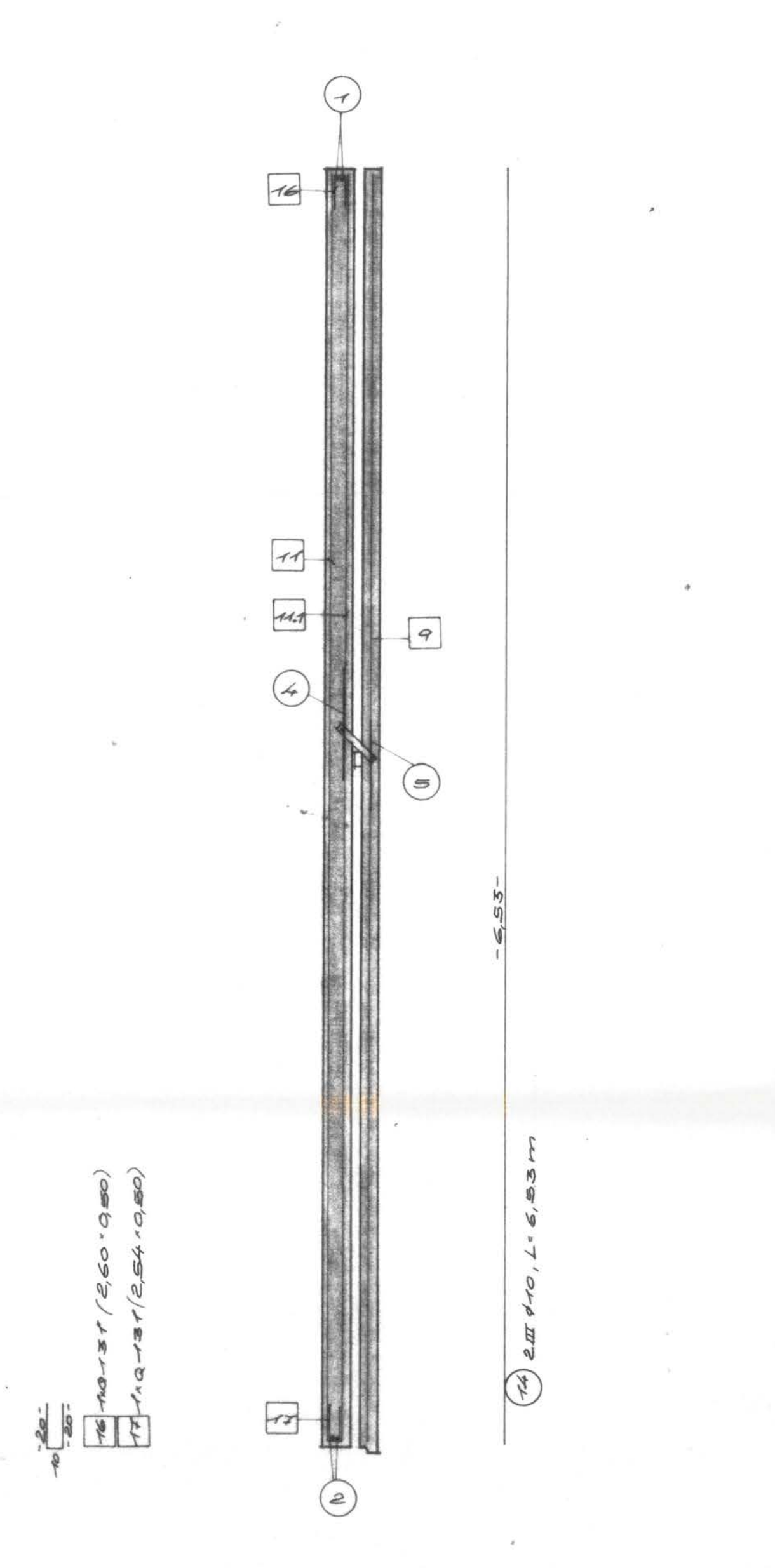



	<b>Dyckerhoff &amp; Widmann</b>	
	A K T I E N G E S E L L S C H A F T	
	2819 Syka	Am Ristederter Weg 4 (D 42 47) 686
Bauherr	HANNOVERSCHE VERKEHRSBETRIEBE AG (VSB)	
Bauort	HANNOVER - DÖHRN	
Objekt	NEUBAU STADTBahnBETRIEBShOF DÖHRN	
Darstellung	BEREITUNG- UND WARTUNGSHALLE SANDWICH- FASSADENPLATE	
Maßstab	1:25	Nr. 87607-00-142
	Statik Pos.	
	Datum	Tagen
gezeichnet	26.8.81	gesehen
geprüft	26.8.81	gesehen



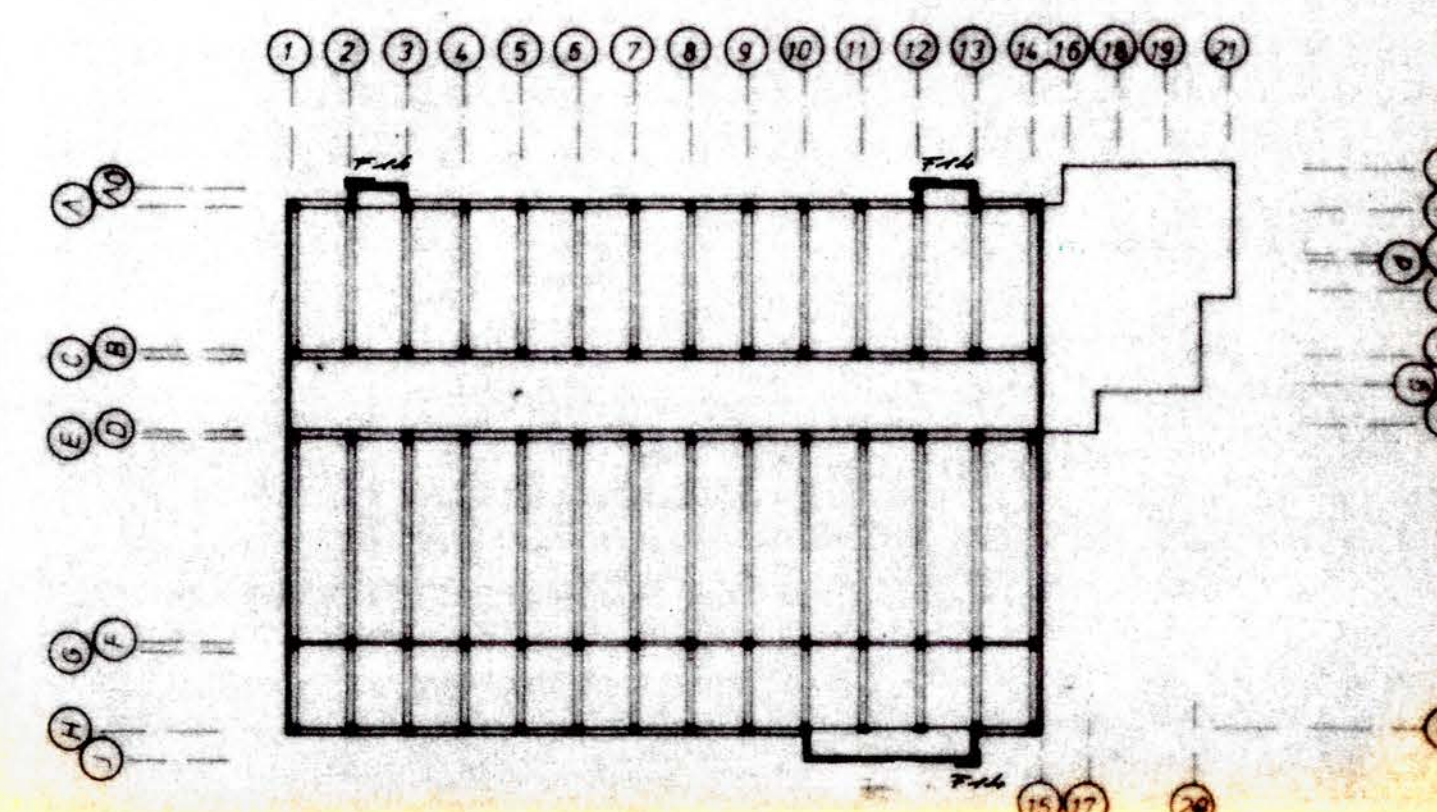
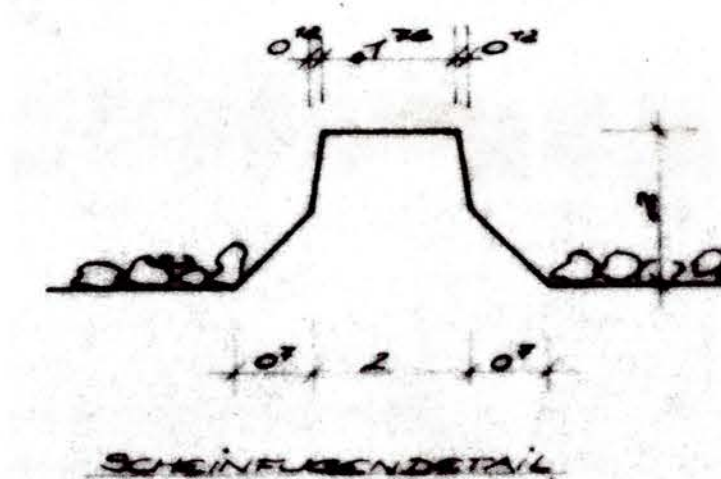
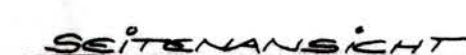

NUMMER	STCK	EINBAUTEILE (JE STÜCK)	NUMMER	STCK	ZUBEHÖRTEILE (JE STÜCK)
6567	2	Flügel-Plattenanker Typ II 21 KN			
64	2	Dabo-Telleranker 25 KN, L = 600 mm			
639	2	Dabo-Windanker H 10, S = 10 cm			
			IN STATISCHER HIN SICHT GEPRÜFT TAG 14.7.81 NR. 28279 DIPL.-ING. H. REISSMANN, HANNOVER PRÜFINGENIEUR FÜR BAUSTATIK GELLERTSTRASSE 1, 3000 HANNOVER 51		

Z E I C H E N E R K L Ä R U N G			
SICHTBETON		ABGEFASTE KANTE	
WASCHBETON			
ABGERIEBEN			
GEGLÄTTET		GEÄNDERT	

	AUS DER FORM HEBEN
	LAGERUNG
	TRANSPORT

POS.	F 14	STCK.	3	GEWICHT JE STCK	
NORMAL- BETON	m <sup>3</sup>	BETONGÜTE	Bn 45	3,67 t	ST I 5,44 kg
LEICHT- BETON	m <sup>3</sup>	BETONGÜTE	LBn	BETONDECKUNG	ST III 55,83 kg
VORSATZ- BLEICH	m <sup>3</sup>	NETTO- FLÄCHE	m <sup>2</sup>	1,75	ST II 68,33 kg
				AUSSENSTICH	Σ ST 127,00 kg

**Dyckerhoff & Widmann**  
 AKTIENGESELLSCHAFT

	2818 Sylke	Am Rastacher Weg 4	(0 42 42) 6
Bauherr	HANNOVERSCHE VERKEHRSBETRIEBE AG (VST)		
Bauort	HANNOVER - DÖHLEN		
Objekt	NEUBAU: STÄBSENZAHNBETRIEBSHOF DÖH BEREITUNG UND WARTUNGSHALLE		
Darstellung			

Maßstab		1:25	Statik Pos.	Nr. BT 7507-00-162		
Datum		Name + Zeichen		Datum	Unterschrift	
gezeichnet	1.8.81	H. Hoff 40		gesehen		
geprüft	3.6.81	H. Hoff		gesehen		

Die Zeichnung, die zugehörigen Anlagen, Beschreibungen, Berechnungen usw. und ihr Inhalt sind unser geistiges Eigentum. Sie dürfen nicht ohne unsere Genehmigung vervielfältigt, unbefugten Dritten zur Einsicht überlassen werden oder sonstige mittelst oder zu anderen Zwecken, als sie dem Empfänger anvertraut sind, benutzt werden. Sie sind auf Verlangen zurückzugeben.

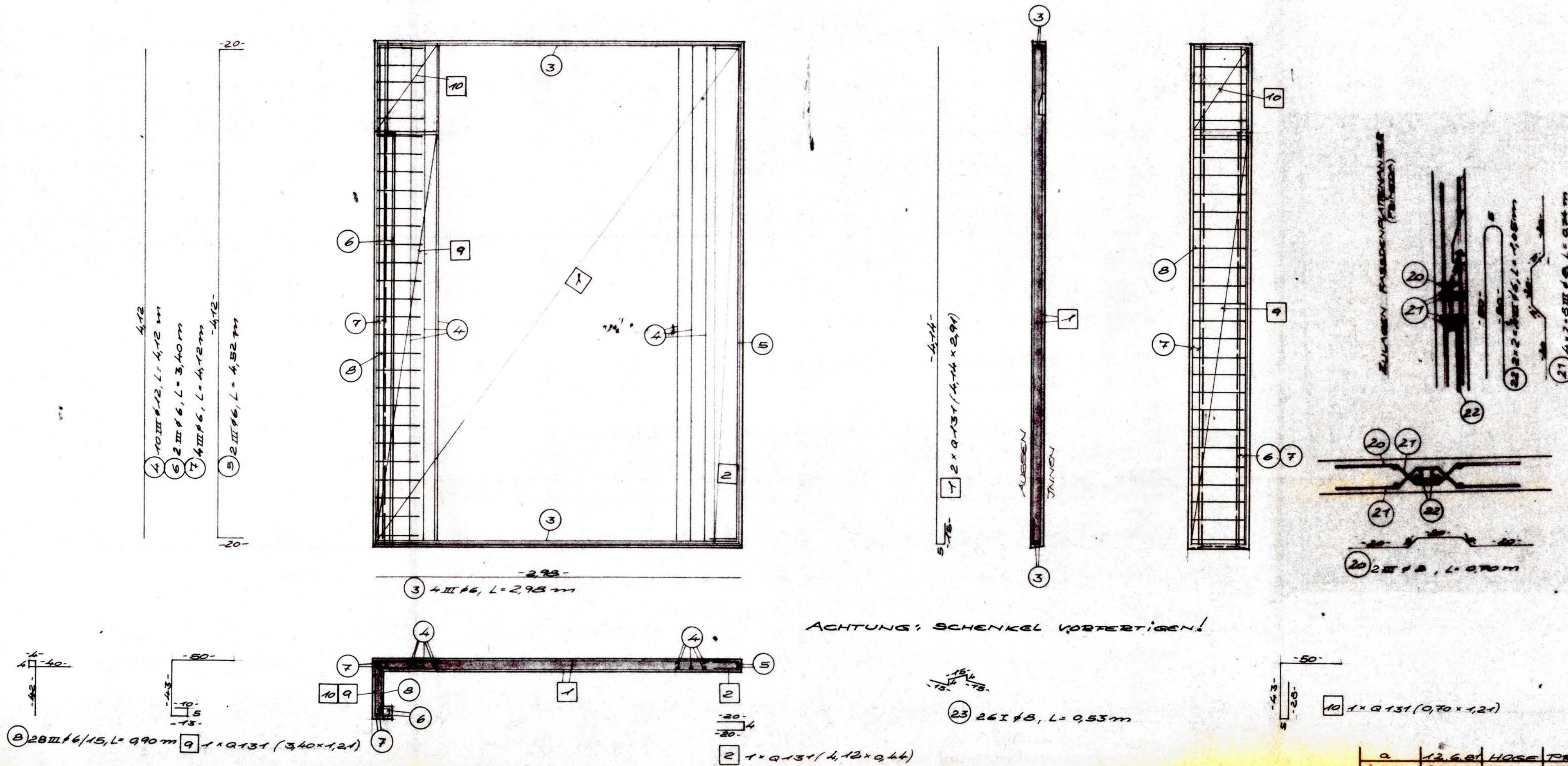

ACHTUNG: SCHENKEL VORFERTIGEN!

a	12.6.81	HOGGE	PRÜFKORREKTUREN
---	---------	-------	-----------------



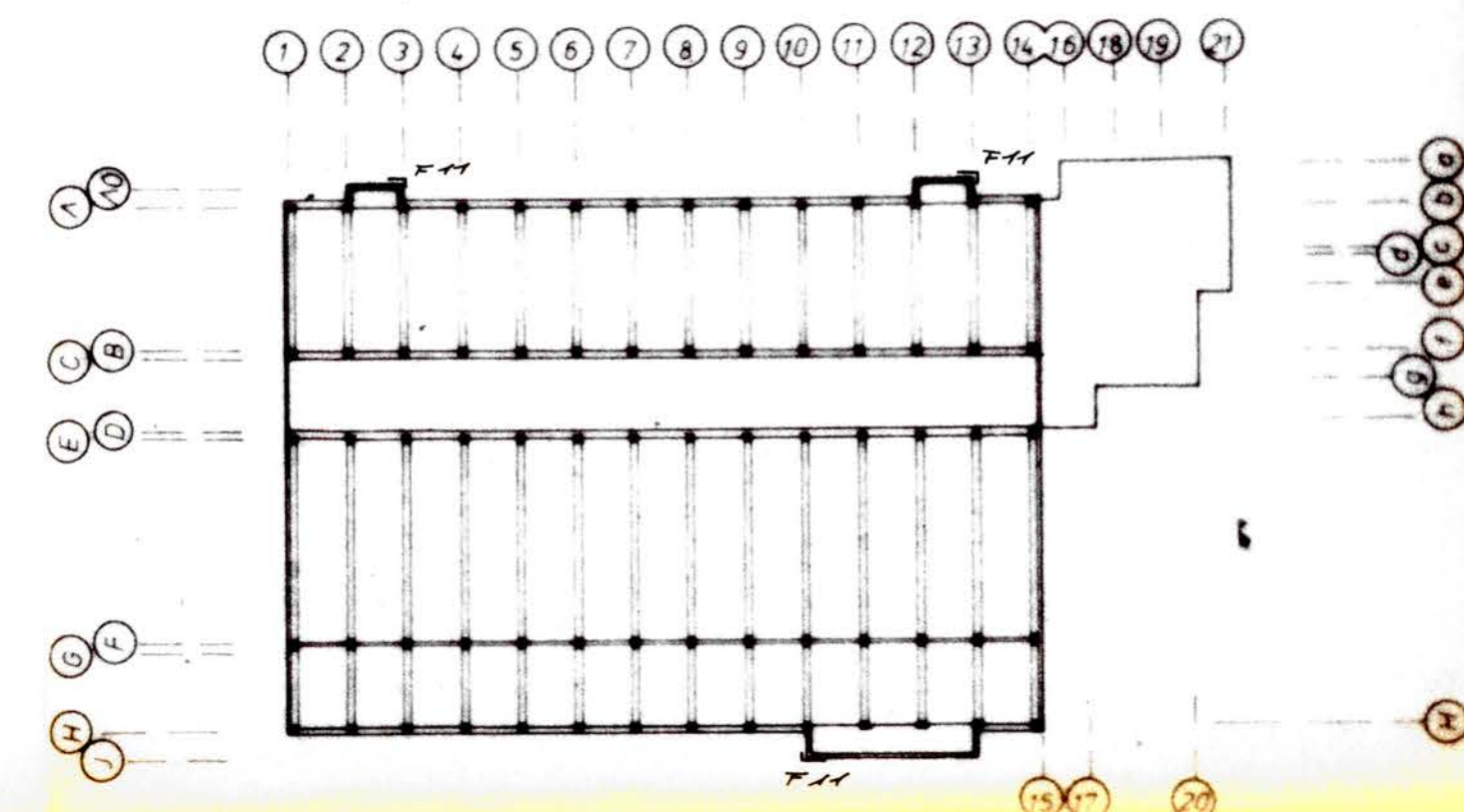
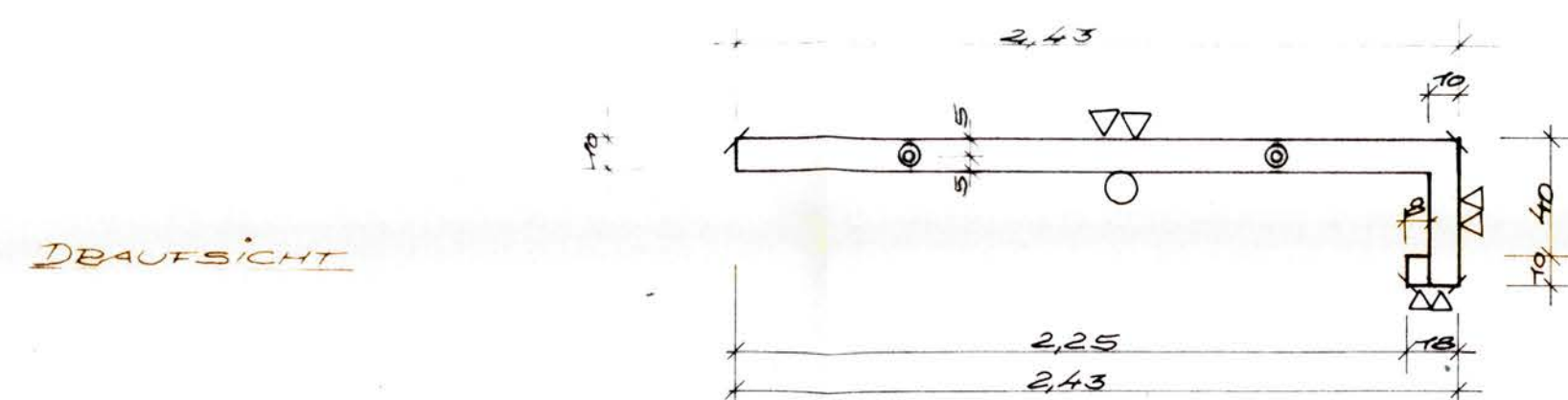
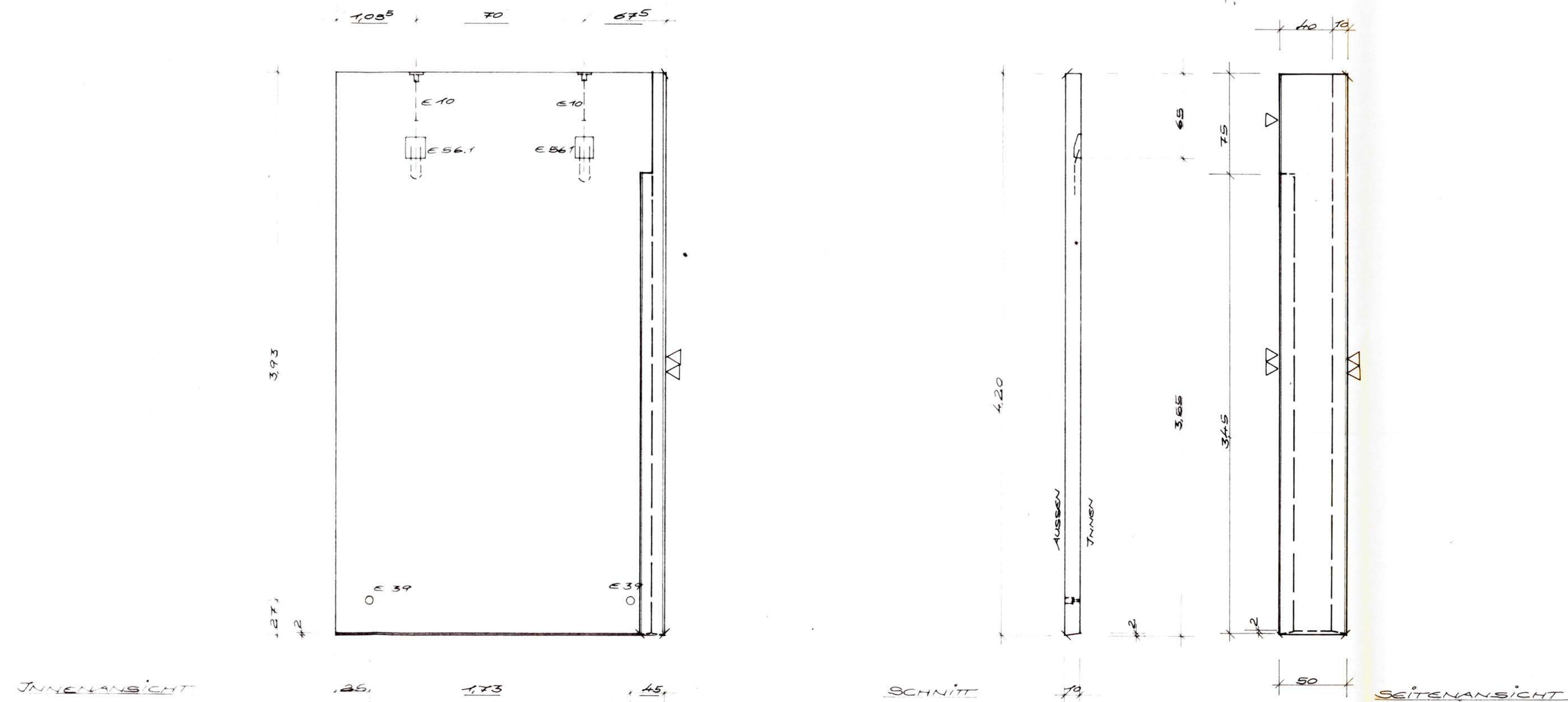

# REPARATUR UND WARTUNGSHALLE MIT SOZIALTRAKT

NUMMER	STCK	EINBAUTEILE (JE STCK.)	NUMMER	STCK	ZUBEHÖRTEILE (JE STCK.)
E 56.1	2	TEILEDA-TRABBELEN PLATENANKER TYPE II, 21 KN			
E 10	2	DEHA-TEILEBELEN ANKER 20 KN, L=360 mm			
E 39	2	DEHA-WINDANKER M 10, L=100 mm			

IN STATISCHER HINSICHT GEPRÜFT  
TAGI 18.11.81  
NR. 1 20180  
DIPL.-ING. H. REISSMANN, HANNOVER  
PRÜFINGENIEUR FÜR BAUSTATIK  
GELLERTSTRASSE 3, PERNSPRECHER 813038

ZEICHENERKLÄRUNG		AUS DER FORM HEBCN	
SICHTBETON	ABGEFASTE KANTE 0.7 mm		
WASCHBETON			
ABGERIEBEN			
GEGLATTET	GEANDERT		

POS.	F 11	STCK.	3	GEWICHT JE STCK	ST I	4.19 kg
NORMALBETON	0.85 m³	BETONGUTE	Bn 45	3.04 t	ST III	55.48 kg
LEICHTBETON	m³	BETONGUTE	LBn	1.18 t	ST IV	60.44 kg
VORSATZBETON	0.37 m³	NETTOFLÄCHE	12.93 m²	1.18 t	ST	120.11 kg

**Dyckerhoff & Widmann**  
AKTIENGESELLSCHAFT  
2818 Syke Am Ristedter Weg 4 (D 42 42) 666

Bauherr: HANNOVERSCHE VERKEHRSBETRIEBE AG (HVB)  
Bauort: HANNOVER - DÖHLEN  
Objekt: NEUBAU: STRASSENBAHNBETRIEBSHOF DÖHLEN  
Darstellung: REPARATUR- UND WARTUNGSHALLE  
WANDPLATE

Maßstab	1:25	Statik Pos	Nr. 8-17607-00-182
gezeichnet	3.6.81	Name: H. REISSMANN	Datum: 3.6.81
geprüft	3.6.81	Name: H. REISSMANN	Datum: 3.6.81

Die Zeichnung, die zugehörigen Anlagen, Berechnungen usw. und ihr Inhalt sind unser geistiges Eigentum. Sie dürfen nicht ohne unsere Genehmigung ververvielfältigt, unbefugten Dritten zur Einsicht überlassen werden oder sonstwie mitgeteilt oder zu anderen Zwecken, als sie dem Empfänger anvertraut sind, benutzt werden. Sie sind auf Verlangen zurückzugeben.

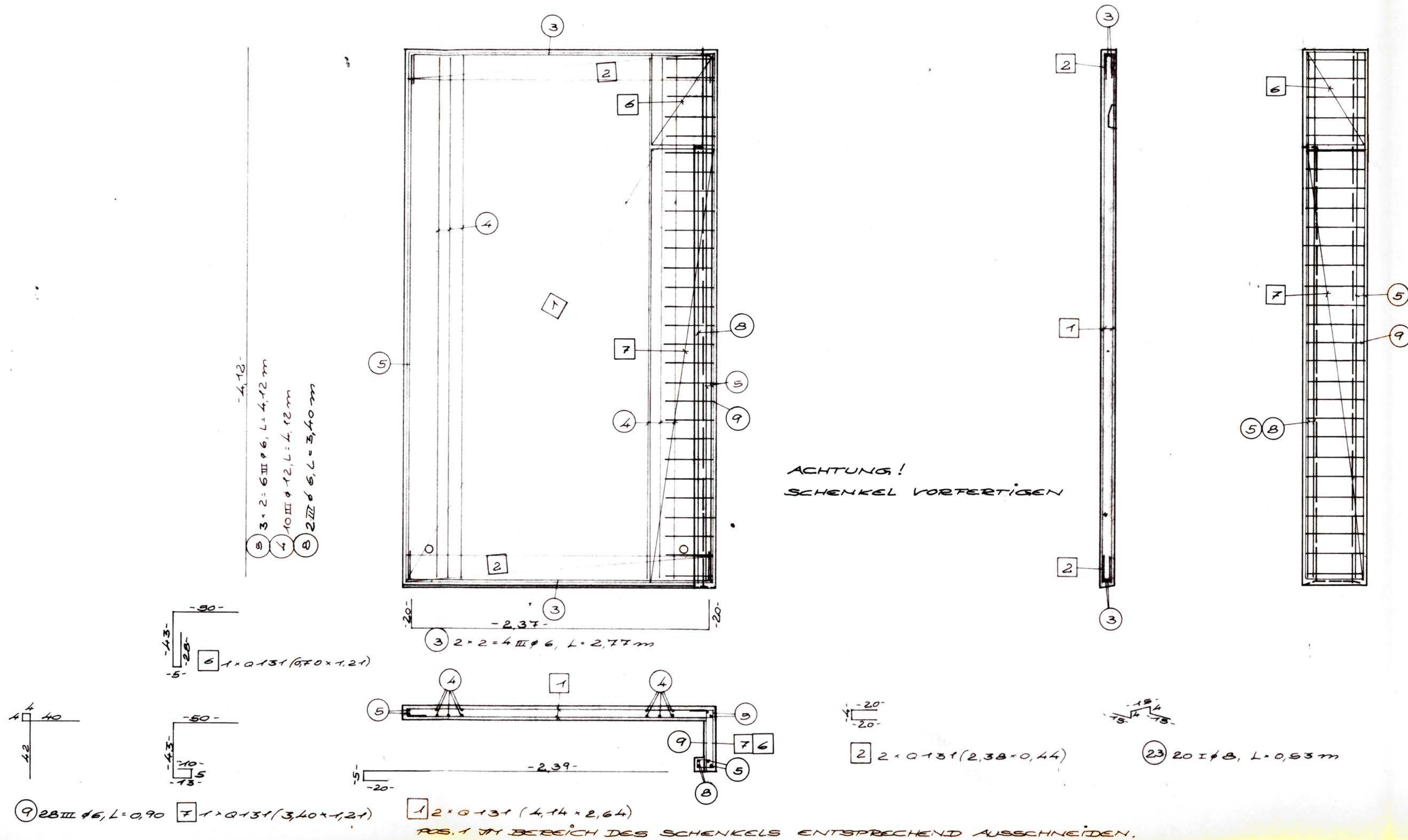

ACHTUNG!  
SCHENKEL VORFERTIGEN

Änderung	Datum	Name	betreff
2	18.6.81	H. REISSMANN	DRÜCKVERBESSERUNGEN



ÜSTRA NEUBAU STADTBAHNBETRIEBSHOF DÖHREN REPARATUR-UND WARTUNGSHALLE MIT SOZIALTRAKT

UNTERSICHT DER DACHDECKE

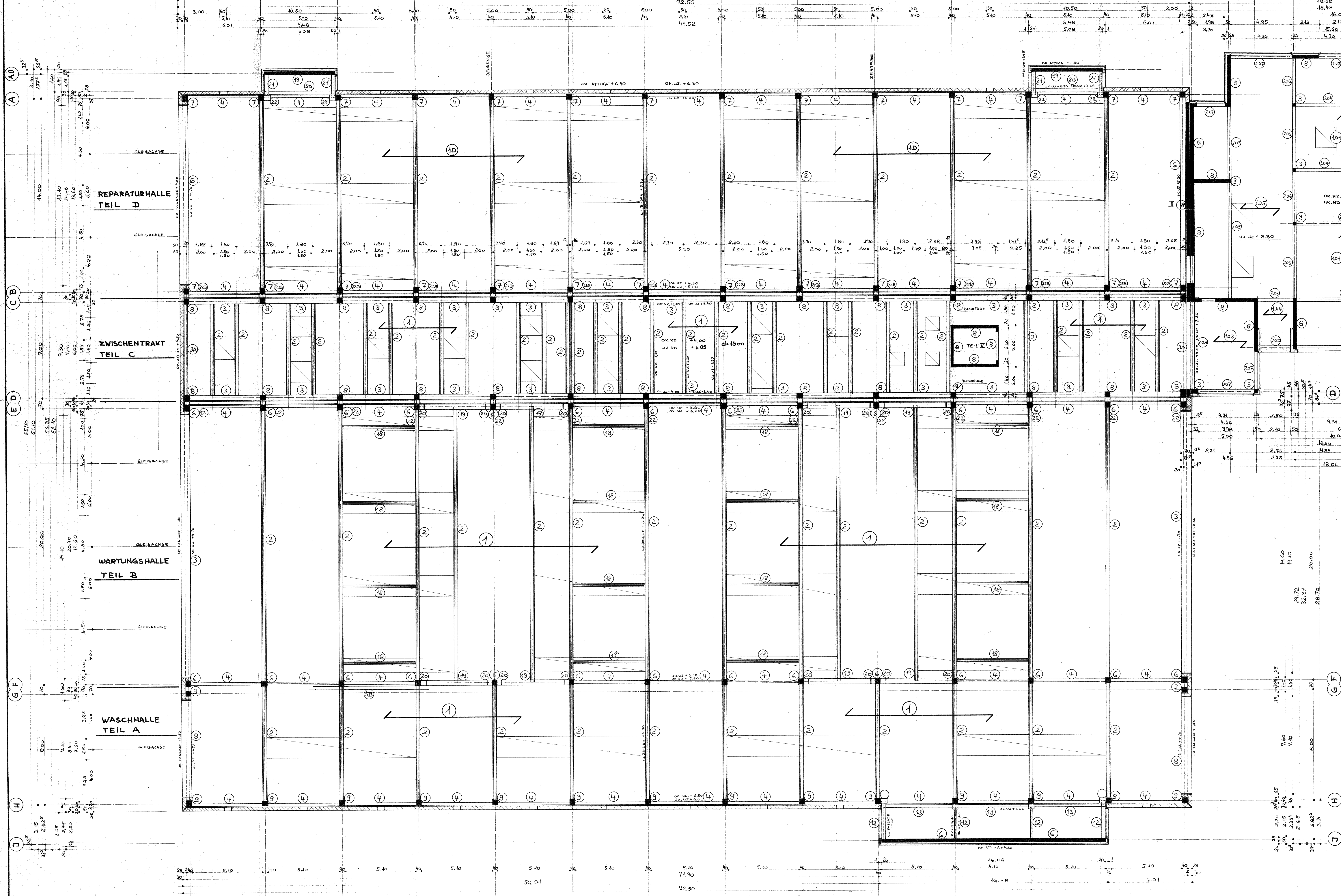

**Dyckerhoff & Widmann**  
KARTENGESELLSCHAFT  
3000 Hannover 1, Karmarschstraße 30-32, Tel. 0511/162 21

**HANNOVER DÖHREN**  
NEUBAU STADTBAHNBETRIEBSHOF  
REPARATUR-UND WARTUNGSHALLE MIT SOZIALTRAKT  
STATIK-POSITIONSPLAN ERDGESCHOSS

**HA 026 79-00-003a**  
M. 1:100  
A0

Datum	Index	Prüfung	Bauart	Baujahr
30.6.70	1	5	5	5
24.7.70	2	5	5	5
13.11.70	3	5	5	5

**Handwritten:** Ruppel, D. G. 2



# ÜSTRA NEUBAU STADTBAHNBETRIEBSHOF DÖHREN REPARATUR-UND WARTUNGSHALLE MIT SOZIALTRAKT ANSICHTEN

WASCHHALLE  
NORDANSICHT:

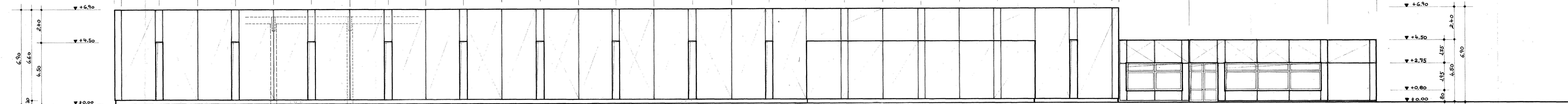

OSTANSICHT:  
POS. 3A:

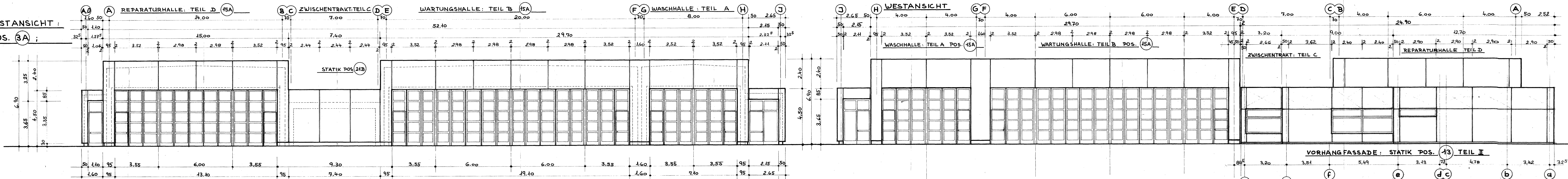

REPARATURHALLE  
SÜDANSICHT: POS. 3A  
TEIL II: POS. 13

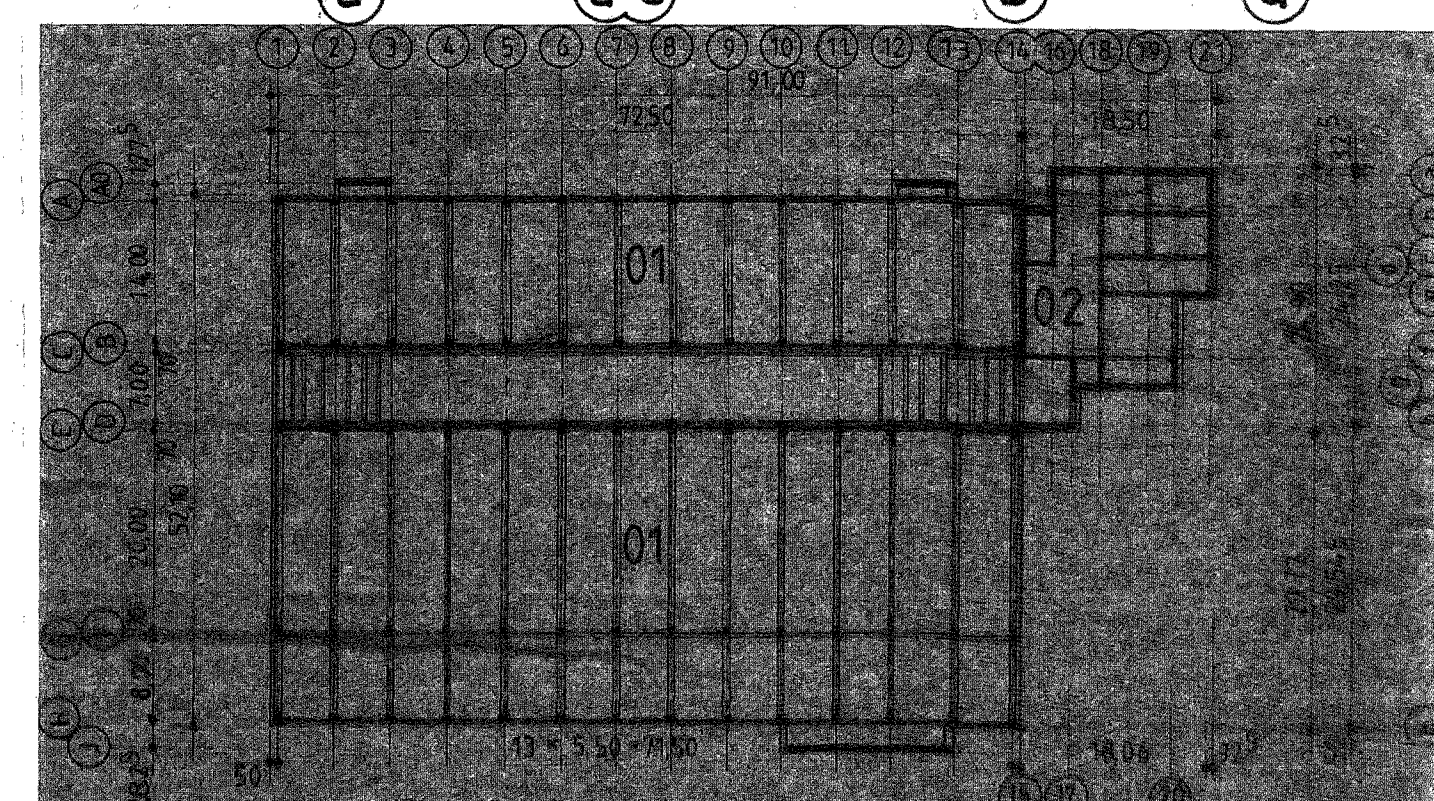
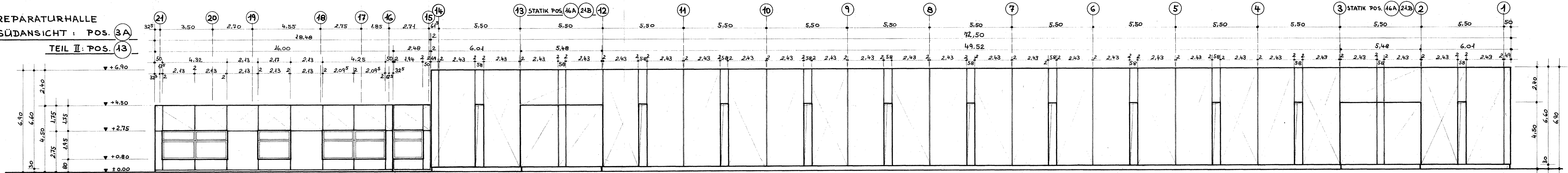

**Dyckerhoff & Widmann**  
Architects  
Hannover  
Kameradschafts-Str. 30-32  
Tel. 2117/1821

Client: HANNOVERSCHE VERKEHRSBETRIEBE AG  
Object: NEUBAU STADTBAHNBETRIEBSHOF DÖHREN  
REPARATUR-UND WARTUNGSHALLE MIT SOZIALTRAKT  
Drawing: POSITIONSPLAN ANSICHTEN

Date: 2.7.80  
Scale: 1:100  
Drawing: HA 02679-00-004

M. 1:100  
Scale: 60/100



# FASSADENSCHNITTE WASHALLE ZW. Achse 10-13 M.: 1:20

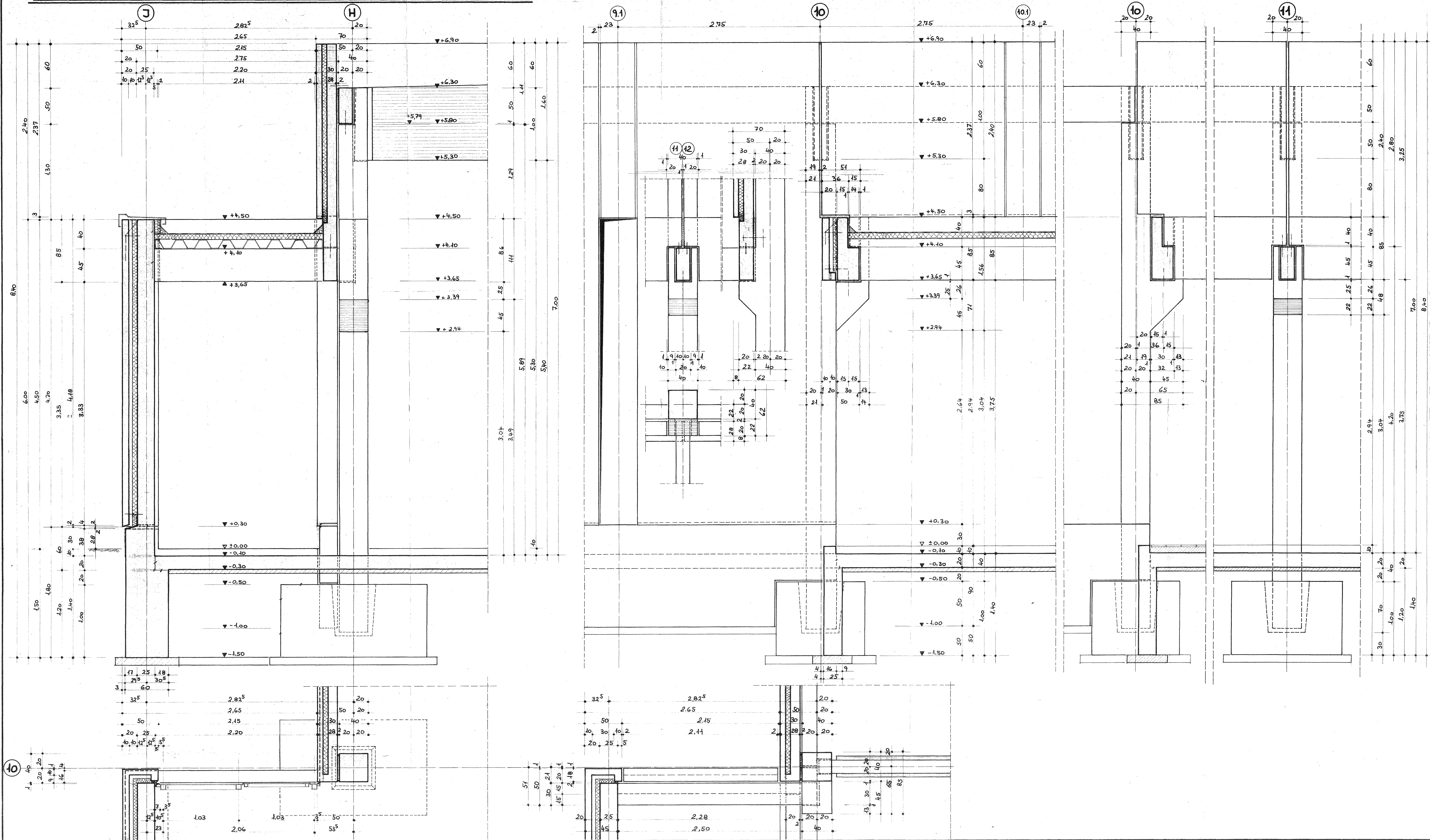

Datum	Index	Pr.-Ing.	Bauart	Bauz.	Richtl.
10.7.80	5	2	3		

Index	Datum	Name	Änderung	Betrifft

Bauteil	Güte	Beton	Stahl	Sorte	Betondeckg.	Oberfläche	Kanten
		bes. Eigensch.					

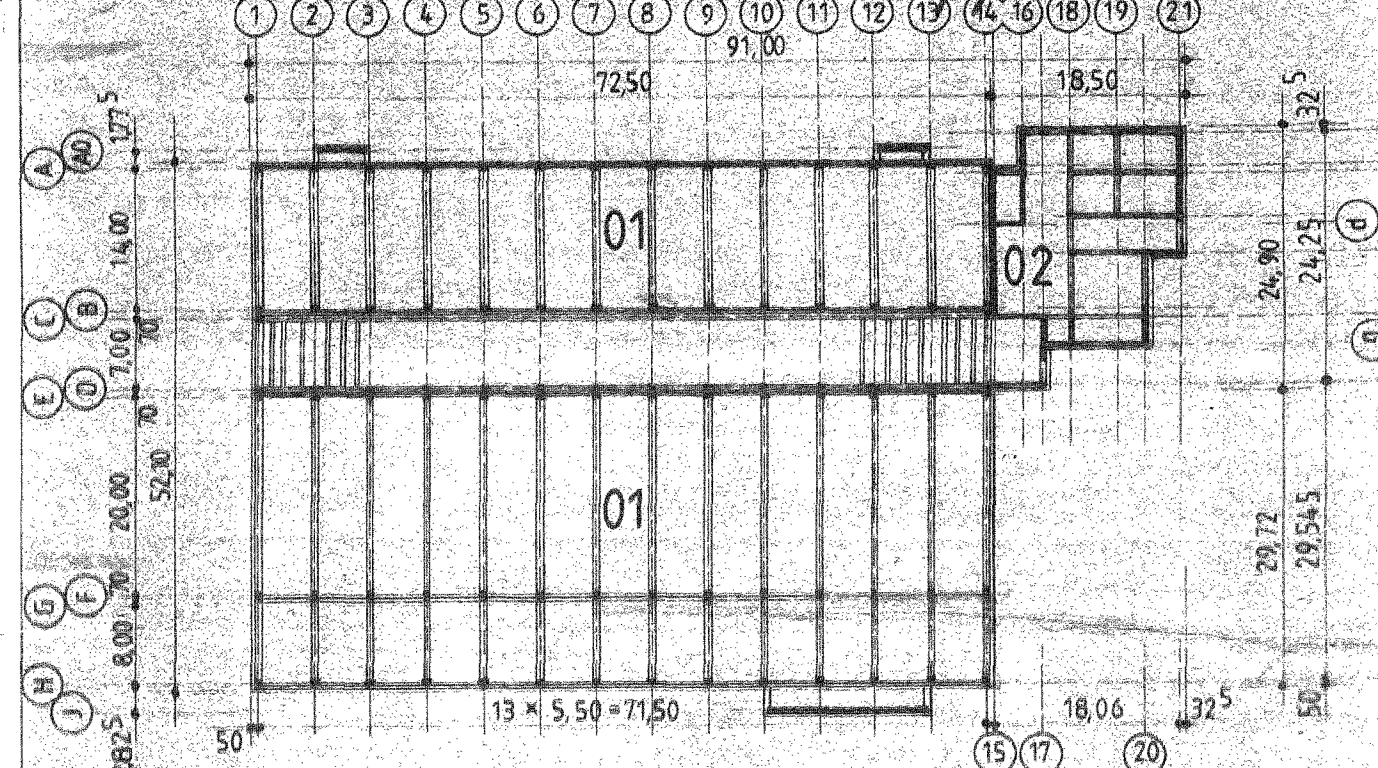

**Dyckerhoff & Widmann**  
 AKTIENGESELLSCHAFT  
 3000 Hannover 1 Karmarschstraße 30-32 Ruf 0511/162 21

Bauherr: HANNOVERSCHE VERKEHRSBETRIEBE AG (USTRA)  
 Bauort: HANNOVER DÖHREN  
 Objekt: NEUBAU STADTBAHNBETRIEBSHOF DÖHREN  
 REPARATUR UND WARTUNGSHALLE MIT SOZIALTRAKT  
 Darstellung: DETAILPUNKTE: ANBAU WASHALLE

Datum: 10.7.80 Name: *Conde*  
 gezeichnet: HA 026 79-00-007  
 geprüft:

M.: 1:20  
 Blatt-Größe: 60/420



⑤





LÄNGSSCHNITT:

ANSICHT:

QUERSCHNITT:

SCHEIN FUGE SCHNITT: M.: 1:1

M.: 1:2 ECKAUSBILDUNG VORHANGFASSADE.

ANSICHT:

ECKAUSBILDUNG SANDWICHPLATTE UND TORLAIBUNG M.:1:5 VARIANTE

VERGLASUNG DER HALLE M.: 1:5

QUERSCHNITT:

ANSICHT.:

LÄNGSSCHNITT

[illegible]

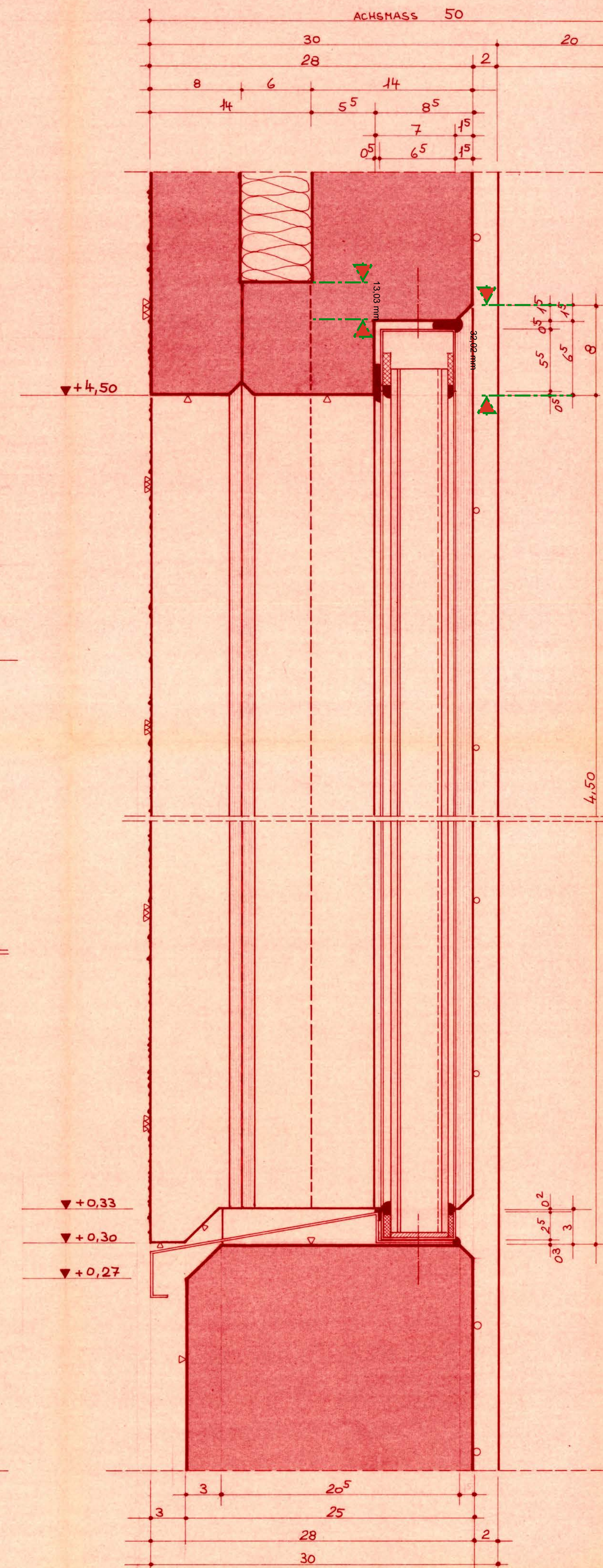

ÜSTRA NEUBAU STADTBAHNBETRIEBSHOF DÖHREN PROFILITVERGLASUNG DER REPARATUR-UND WARTUNGSHALLE

[illegible]

	Beton		Stahl			
Bauteil	Güte	bes. Eigensch.	Sorte	Betondeckg.	Oberfläche	Kanten

Bauherr: HANNOVERSCHE VERKEHRSBETRIEBE AG (ÜSTRA)  
Bauort: HANNOVER DÖHREN  
Objekt: NEUBAU STADTBahNBETRIEBShOF DÖHREN  
REPARATUR UND WARTUNGShALLE MIT SoZIALTRAKT  
Darstellung: PRoFILITVERGLASUNG DER REPARATUR-UND WARTUNGShALLE

<p>Die Zeichnung, die zugehörigen Anlagen, Beschreibungen, Berechnungen usw. und ihr Inhalt sind unser geistiges Eigentum. Sie dürfen nicht ohne unsere Genehmigung ververvielfältigt, unbefugten Dritten zur Einsicht überlassen werden oder sonstwie mitgeteilt oder zu anderen Zwecken, als sie dem Empfänger anvertraut sind, benutzt werden. Sie sind auf Verlangen zurückzugeben.</p>	<p>M.: 1:2,5</p>	<p>Statik Pos. Blatt- Größe A1</p>
---	------------------	--